یک‌شنبه ۷ اسفند ۱۴۰۱ . شماره ۲۱۱۶۲
۵ شعبان ۱۴۴۴ . ۲۶ فوریه ۲۰۲۳
خراسان روزنامه صبح ایران

رنگ‌هایی به‌نام ایران

از آبی لاجوردی تا گل سرخی و صورتی ایرانی؛ آشنایی با خاطره‌انگیزترین و محبوب‌ترین رنگ‌های ایرانی با شهرت جهانی

هر فرهنگی، امضای مخصوص‌به‌خودش را دارد که در همه شاخه‌های هنرش به‌راحتی قابل ردیابی و تشخیص است. رنگ‌ها، طرح‌ها و سوژه‌های آشنا که در نقاشی، معماری، طراحی منسوجات و... به‌کار می‌روند، امضایی ملی و فرهنگی است که هنرمندان پای کارشان می‌زنند. برای ما ایرانی‌ها که چشم‌مان همیشه به جمال پرنقش‌ونگار قالی ایرانی، کاشی‌های هفت‌رنگ و کاسه‌های لاجوردی لعاب‌دار روشن بوده، برخی رنگ‌ها، حکم زبان مشترک دارند. امکان ندارد جایی طرحی گل سرخی ببینیم و یاد خاطرات کودکی‌مان نیفتیم. بعید است فیروزه‌ای، هوای نیشابور را به سرمان نیندازد. نارنجی سفال ایرانی را هرجای دنیا ببینیم، دنبال اسم سازنده ایرانی‌اش می‌گردیم. گفته می‌شود ۹ رنگ به‌نام رنگ‌های ایرانی (پرشین) در دنیا شناخته می‌شود. در ادامه با خاطره‌انگیزترین و محبوب‌ترین رنگ‌های ایرانی آشنا می‌شویم.

■ ۱. آبی لاجوردی

اگر به اصفهان سفر کرده‌باشید، آبی لاجوردی احتمالا برای شما تداعی‌گر صنایع دستی و بناهای تاریخی این شهر خواهد بود. لاجوردی در معماری ایرانی، به‌ویژه در کاشی‌کاری، جایگاه ویژه‌ای دارد. شاید بیشترین جایی که با آبی لاجوری مواجه شده‌باشید، در مساجد باشد. یک دیدگاه می‌گوید این رنگ، نمادی از آسمان پیش از سحر است و در دل انسان مومن، آرامش و احساس نزدیکی با آسمان ایجاد می‌کرده‌است.

■ ۲. آبی لاجوردی میانه

از آبی لاجوردی که به‌نام آبی کاربنی هم معروف است، دو طیف رنگ دیگر مشتق می‌شود که در شهرت و محبوبیت، دست‌کمی از آن ندارند. لاجوردی میانه، با تنالیته روشن، علاوه‌بر معماری، در پارچه‌بافی هم بسیار به‌کار می‌رود و با اسم آبی شالی شناخته می‌شود. لاجوردی، در کاشی‌کاری‌ها، کتیبه‌ها و گچ‌کاری‌ها پای ثابت رنگ‌های ترکیبی است و وقتی کنار رنگ‌هایی مثل سفید، اخرایی و طلایی قرار می‌گیرد، نتیجه بسیار چشم‌نواز می‌شود.

■ ۳. آبی نیلی

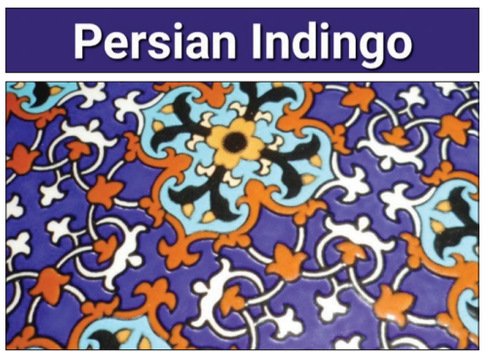

نیلی هم که البته بعضی‌ها آن را از خانواده بنفش می‌دانند، از مشتقات لاجوردی است. سفال و کاشی ایرانی، بهترین منابع برای حظ بردن از آبی نیلی هستند. اگر می‌خواهید بدانید نیلی چرا این‌قدر در سلیقه و ذائقه ایرانی خوش نشسته‌است، احتمالا باید ردپایش را در نمونه‌های اعلای معماری ایرانی پیدا کنید. مسجد «نصیرالملک» و حمام «گنجعلی‌خان شیراز»، چشم بیننده را از این رنگ سیراب می‌کنند.

■ ۴. رز ایرانی

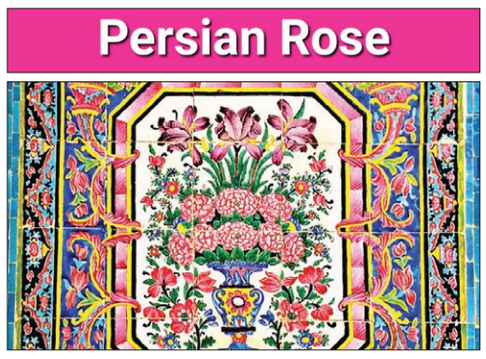

رنگ رز ایرانی که به صورتی نزدیک است، از توی باغچه‌های خانه‌های ما بیرون آمده‌است. قدیم‌ترها کمتر خانه حیاط‌داری پیدا می‌کردید که یک بوته گل محمدی توی باغچه‌اش نباشد. حالا گرچه خبری از حیاط و ایوان و باغچه نیست اما سه ماه سال، در ۱۴ نقطه ایران، عطر و رنگ گل محمدی، پادشاهی می‌کند؛ گلاب‌گیری که با نام کاشان شناخته می‌شود، صنعتی ریشه‌دار و وسیع در ایران است که هم شهرت خودش به گوش جهانیان رسیده هم شهرت رنگ رز ایرانی یا گل سرخی‌اش.

■ ۵. صورتی ایرانی

صورتی ایرانی از آن رنگ‌های قدیمی با اصالتی است که ریشه‌اش را تا دوران قاجار می‌شود پی گرفت. معماران جسور و اهل ذوق ایرانی، صورتی را با چنان ظرافتی در تزیینات عمارات قاجاری به‌کار برده‌اند که انگار نه انگار رنگ بدقلقی است و به همنشینی با هر رنگی تن نمی‌دهد. وقتی حرف از صورتی ایرانی می‌شود، باز پای مسجد نصیرالملک به میان می‌آید که به مسجد صورتی معروف است.

■ ۶. قرمز ایرانی

سرخ، دانه‌اناری، قرمز ایرانی؛ هرچه صدایش کنید، فرقی ندارد. موجی از حرارت و هیجان در قرمز ایرانی وجود دارد که نمی‌شود نادیده‌اش گرفت. شاهد؟ قالی‌بافی ایران که سال‌هاست هرچه رنگ می‌آید و می‌رود، وفادارانه به سرخ چسبیده و رهایش نمی‌کند. اصلا کسی می‌تواند خانه ایرانی بدون رنگ سرخ را تصور کند؟ ریشه این رنگ را به خاک جزیره هرمز نسبت می‌دهند و در سفالگری هم می‌شود پیدایش کرد.

■ ۷. نارنجی ایرانی

اخرایی یا نارنجی ایرانی که خیلی‌وقت‌ها در معماری ایرانی، جای رنگ پرسروصدای قرمز را می‌گرفته‌است، به چشم ما رنگ آشنایی است. اخرا یک رنگدانه طبیعی موجود در خاک است که از ترکیب اکسید آهن، رس و ماسه به‌دست می‌آید. گفته می‌شود ردپای این رنگ را هم باید در جزیره اعجاب‌انگیز هرمز، پی گرفت. نارنجی ایرانی، از رنگ‌های محبوب در رنگرزی پارچه، قالی‌بافی و سفالگری ایرانی است.

■ ۸. عنابی

عنابی، رنگ محبوب در خانواده بزرگ‌ترهای فامیل ایرانی، از خانواده زرشکی است و حسی از تفاخر را القا می‌کند. این رنگ همان‌طور که از اسمش برمی‌آید، از میوه عناب گرفته شده و سر از پارچه‌بافی و قالی‌بافی ایرانی درآورده‌است. رنگ عنابی را آلویی ایرانی هم صدا می‌زنند چون خیلی شبیه به آلوخشک است.

■ ۹. فیروزه‌ای

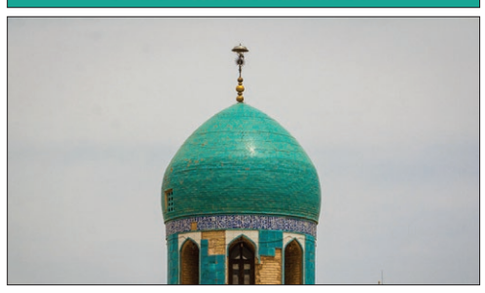

فیروزه‌ای از آن رنگ‌هاست که نه‌تنها برای ما ایرانی‌ها، بلکه برای هرکسی در هرجای دنیا که اسم کشور ما به گوشش خورده‌باشد، یادآور ایران است. فیروزه مرغوب ایران و کاربردهای گوناگون این رنگ در هنرهای ایرانی، دلایلی است که فیروزه‌ای را به‌عنوان سبز ایرانی در دنیا معروف کرده‌است. کاشی‌کاری، خاتم‌کاری، نگارگری، طراحی جواهرات و حتی قالی‌بافی، تعدادی از پروپاقرص‌ترین طرفداران این رنگ هستند. فیروزه‌ای در بناهای مذهبی ایران هم اهمیت ویژه‌ای دارد و در معماری، رنگی قدسی تلقی می‌شود که برای القای معنویت و آرامش به‌کار می‌رود. نکته جالب آن که رگه‌های سبز داخل سنگ مرمر هم یک نمونه از رنگ سبز ایرانی است.

متفاوت‌ترین ماشین عروس و معمای قیمت پیاز

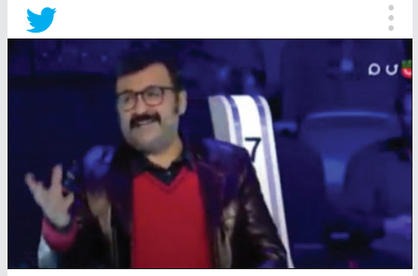

3.9 M views

مهربانی مرحوم عبدلی

شهرام عبدلی هنرمند خوش‌قلب و مهربانی بود که در بیشتر فیلم و سریال‌ها در نقش‌های منفی ظاهر می‌شد و با این‌همه همیشه پیش مردم محبوب بود. بعد از فوت این هنرمند فقید، ویدئوهای مختلفی از او در فضای مجازی منتشر شد که مربوط به حضورش در برنامه‌های مختلفی مثل «کودک شو» و «دورهمی» بود. او در یکی از برنامه‌ها درباره رفتارش هنگام عصبانیت باشوخی می‌گوید: «وقتی عصبانی می‌شم کاری که نباید رو می‌کنم؛ مثلاً یک چیزی رو برمی‌دارم محکم‌تر می‌ذارم اون ور»! کاربری در این‌باره نوشت: «مهربونی به قلب ربط داره، نه قیافه، عبدلی قلب مهربونی داشت و برای همین محبوب شد».

3.4 M views

دعوا سر وسواس

کاربری در توئیتر نوشت: «مهمونی که وارد نشده ازم می‌پرسه کجا دستم رو بشورم وبا لباس بیرون نمی‌شینه رو مبلم ده برابر یهو عزیز می‌شه برام». و این توئیت آغاز مجادله بسیاری از کاربران درباره حد و مرز نظافت و وسواس بود. چند نظر در این باره را می‌خوانیم: «آخه لباس بیرون یعنی چی؟ لباس مهمونی پوشیدی از خونه می‌ری دیگه. شلوارک که نباید ببری واسه رو مبلا». «من وسواسش رو و این رو که نمی‌تونه کنترلش کنه درک می‌کنم، حتی تا قسمت دست شستن رو باهش موافقم اما واقعا نمی‌فهمم چرا روی مبلش پارچه نمیندازه وقتی مهمون داره»؟

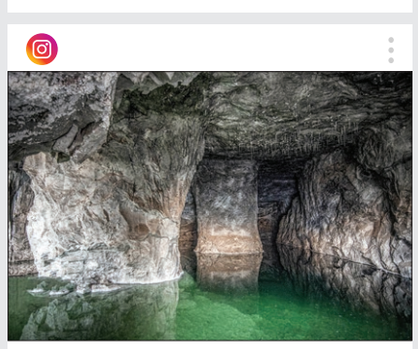

2.8 M views

مواظب تونل‌های نمکی باشید

اما تصاویری از تونل‌های نمکی گرمسار در شبکه‌های اجتماعی پرمخاطب شد. تونل نمکی گرمسار، بزرگ‌ترین معدن در خاورمیانه است که ۴۰ تونل مختلف را در خود جای داده و سهم عمده‌ای در استخراج نمک کشور را داراست. این تونل‌ها یکی از شگفت‌انگیزترین جاذبه‌های گردشگری برای طبیعت دوستان است و سالانه مسافران زیادی برای بازدید از این منطقه به استان سمنان سفر می‌کنند. کاربری در این‌باره نوشت: «امیدوارم فقط با دیده شدن تصاویر این تونل‌ها در فضای مجازی، چند وقت دیگه اون‌جا از بکر بودن خارج نشه و روی در و دیوارش یادگاری ننویسن».

2.4 M views

وانت صورتی ماشین عروس شد

وانت صورتی پدیده نادری است که بعید است دیده باشید، حالا این‌که یک وانت هم صورتی باشد هم ماشین عروس، پدیده جالب‌تری می‌شود. کاربری با انتشار این عکس نوشت: «امروز رفته بودم آرایشگاه، یه عروس رو هم داشتن آماده می‌کردن، گفتن داماد اومده، همه از پشت پنجره داشتن به ماشین عروس می‌خندیدن؛ ولی من وقتی ماشین عروس رو دیدم خوشم اومد». نظر شما چیه؟

2.4 M views

پیاز ۶ هزار و ۵۰۰ تومانی

تصویری از یک کیلو و نیم پیاز که حدود ۸ عدد و مجموعش حدود ۵۲ هزار تومان می‌شود در شبکه‌های اجتماعی پربازدید شد. کاربری در این‌باره نوشت: «یادش به‌خیر دیزی می‌خوردیم، طرف تو سبد چند تا پیاز میذاشت، اما الان پیاز دیگه دورچین نیست». کاربر دیگری هم نوشت: «پیاز گرون شده قبول، اما فروشگاه‌های اینترنتی همیشه قیمت‌شون بالاتره و این چیزی که می‌بینین قیمت متداول بازار نیست».

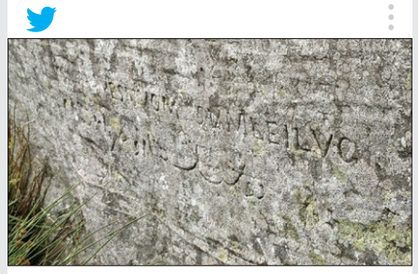

3.1 M views

عبارت فارسی روی صخره ۵ هزار ساله

صخره‌ای در اسکاتلند با قدمت ۵ هزار سال وجود دارد که در گوشه‌ای از آن عبارتی به فارسی نوشته شده است با این مضمون که «دو شب نشسته‌ام و صبر آموخته‌ام». نکته جالب این‌جاست که با توجه به سخت بودن این صخره سنگی، حک کردن چنین جمله‌ای روی آن زمان و ابزار زیادی لازم داشته است. اما نگران نباشید، هیچ هموطنی به این اثر باستانی لطمه نزده و از قرار معلوم حدود ۱۵۰ سال قبل یک افسر انگلیسی که به فرهنگ ایران علاقه داشته این عبارت را روی صخره کنده‌کاری کرده است.

آگهی مزایده فروش

یک دستگاه خودرو سواری FMC T5

صنایع غذایی رضوی

شرکت صنایع غذایی رضوی در نظر دارد یک دستگاه خودرو سواری FMC T5 خود در تهران را از طریق مزایده به فروش برساند. از متقاضیان محترم دعوت می شود جهت دریافت فرم شرکت در مزایده از تاریخ ۱۴۰۱/۱۲/۰۷ لغایت ۱۴۰۱/۱۲/۱۳ در ساعات اداری به آدرس شرکت: مشهد- ابتدای بزرگراه آسیایی- جنب میدان بزرگ قائم - پیامبر اعظم ۲ مراجعه نمایند. ضمنا جهت کسب اطلاعات بیشتر و دریافت فرم مربوطه می توانید به سایت WWW.NANERAZAVI.COM مراجعه فرمائید.

دعوتنامه تشکیل مجمع عمومی فوق العاده

تاریخ انتشار: ۱۴۰۱/۱۲/۰۷ — نوبت: اول

جلسه مجمع عمومی فوق العاده شرکت بازرگانی داروسازی شافی دارو (سهامی خاص) به شماره ثبت ۶۷۳ و شناسه ملی: ۱۰۸۶۱۶۰۴۸۰۱ در مورخ ۱۴۰۱/۱۲/۲۲ راس ساعت ۰۹:۰۰ در محل دفتر شرکت به آدرس استان خراسان شمالی - شهرستان اسفراین - بخش مرکزی - شهر اسفراین - امام خمینی - کوچه امام خمینی ۳۴ - خیابان امام خمینی - پلاک ۱۰۵ - طبقه همکف کدپستی ۹۶۶۱۶۶۶۶۷۵ برگزار می گردد. از کلیه سهامداران دعوت میشود جهت اتخاذ تصمیم نسبت به موضوعات ذیل راس ساعت و موعد مقرر در محل مذکور حضور بهم رسانند.

دستور جلسه مجمع عمومی فوق العاده : -تصمیم گیری در خصوص افزایش سرمایه -تصمیم گیری در خصوص سلب حق تقدم سهام

هئیت مدیره

ع/۱۴۰۱۰۰۷۴۴۲

فراخوان مناقصه عمومی یک مرحله ای پروژه تکمیل معابر سایت پارک علم وفناوری خراسان شمالی

پارک علم و فناوری خراسان شمالی در نظر دارد فراخوان مناقصه عمومی یک مرحله ای پروژه تکمیل معابر سایت پارک علم وفناوری خراسان شمالی (به شماره ۲۰۰۱۰۰۴۲۲۰۰۰۰۰۰۶) را از طریق سامانه تدارکات الکترونیکی دولت برگزار نماید. کلیه مراحل برگزاری مناقصه از دریافت اسناد مناقصه تا ارائه پیشنهاد مناقصه گران و بازگشایی پاکت ها از طریق درگاه سامانه تدارکات الکترونیکی دولت (ستاد) به آدرس www.setadiran.ir انجام خواهد شد و لازم است مناقصه گران در صورت عدم عضویت قبلی، مراحل ثبت نام در سایت مذکور و دریافت گواهی امضای الکترونیکی را جهت شرکت در مناقصه محقق سازند. تاریخ انتشار مناقصه در سامانه تاریخ ۱۴۰۱/۱۲/۰۷ می باشد. بدیهی است هزینه درج آگهی مناقصه در روزنامه بر عهده برنده مناقصه خواهد بود.

مهلت زمانی دریافت اسناد مناقصه از سایت : ساعت ۱۷:۰۰ روز پنج شنبه تاریخ ۱۴۰۱/۱۲/۱۱

مهلت زمانی ارائه پیشنهاد : ساعت ۱۹:۰۰ روز یکشنبه تاریخ ۱۴۰۱/۱۲/۲۱

زمان بازگشایی پاکت ها : ساعت ۱۰:۰۰ روز دوشنبه تاریخ ۱۴۰۱/۱۲/۲۲

اطلاعات تماس دستگاه مناقصه گزار جهت دریافت اطلاعات بیشتر در خصوص اسناد مناقصه و ارائه پاکت های الف : آدرس : خراسان شمالی بجنورد کیلومتر ۵ جاده اسفراین، سایت اداری و آموزشی ارکان و تلفن (داخلی ۳۱۰ - ۳۲۱) ۰۵۸۳۲۲۸۵۸۰۲ و با آقای مهندس طاهری به شماره ۰۹۰۲۰۸۸۷۱۴۶ یا ۰۹۱۵۱۸۴۲۷۶۰ تماس حاصل نمایید. اطلاعات تماس سامانه ستاد جهت انجام مراحل عضویت در سامانه : مرکز تماس : ۰۲۱-۴۱۹۳۴

دفتر ثبت نام : ۸۸۹۶۹۷۳۷ و ۸۵۱۹۳۷۶۸

دفتر فنی و عمرانی پارک علم و فناوری خراسان شمالی

ع/۱۴۰۱۰۰۷۲۶۶

فراخوان کارگزار بازار آب

این شرکت در نظر دارد در راستای ایجاد بازار آب در سطح استان خراسان رضوی نسبت به انتخاب کارگزار بازار آب از بین واجدین شرایط اقدام نماید. افراد حقیقی و حقوقی می توانند با مراجعه به سایت شرکت آب منطقه ای خراسان رضوی به آدرس www.khrw.ir ضمن مطالعه شرایط آن، حداکثر ظرف مدت یک ماه از تاریخ درج آگهی نسبت به تکمیل فرمها و ارایه مستندات خواسته شده به دفتر تحقیقات، برنامه ریزی و بررسی های اقتصادی معاونت برنامه ریزی شرکت آب منطقه ای خراسان رضوی واقع در نبش خیام جنوبی ۳۵ اقدام نمایند.

شرکت آب منطقه ای خراسان رضوی

ع/۱۴۰۱۰۰۷۲۲۳

آگهی مناقصه

آستان قدس رضوی در نظر دارد عملیات **تهیه، ساخت، حمل و نصب و رگلاژ درب شیشه و کرتین وال پروژه بهار** را از طریق مناقصه عمومی از پیمانکاران واجد شرایط دعوت می نماید جهت دریافت اسناد و بازدید از پروژه حداکثر تا مورخ **۱۴۰۱/۱۲/۱۳** به محل پروژه به نشانی، مشهد ، خیابان شیرازی، شیرازی ۱/ ۲ پروژه بهار و یا با شماره **۰۵۱۳۲۲۲۲۵۸۵** از ساعت (۸:۳۰ الی ۱۶:۰۰) تماس حاصل نمایند. ضمناً مهلت تحویل اسناد دوشنبه و تا پایان وقت اداری مورخ **۱۴۰۱/۱۲/۱۵** خواهد بود.

ضمناً بازدید از پروژه جهت دریافت اسناد الزامی و کلیه هزینه های چاپ، تمدید، برگزاری کمیسیون تهیه اسناد بر عهده برنده مناقصه خواهد بود.

معاونت فنی و عمرانی بنیاد بهره وری موقوفات

ع/۱۴۰۱۰۰۷۳۱۶