به‌نقل از خراسان شمالی

رئیس کل دادگستری خراسان شمالی:

رسیدگی به جرائم منابع طبیعی خارج از نوبت صورت می‌گیرد

بجنورد: اولین جلسه حفاظت از اراضی ملی و منابع طبیعی در راستای دستورالعمل اجرایی پیشگیری از تخریب، تجاوز و تصرف اراضی و منابع طبیعی برگزار شد.

در این جلسه رئیس کل دادگستری استان به تشریح وظایف و ماموریت شورای حفاظت از اراضی و منابع طبیعی استان پرداخت و اظهار کرد: به منظور تحقق بخشی به اهداف پیش بینی شده باید اطلاعات مربوط به آخرین وضعیت اراضی و منابع طبیعی استان در قالب بانک اطلاعاتی قوی توسط شورا جمع آوری و در اختیار دبیر شورا قرار گیرد.

کیخسروی افزود: باید با استفاده از آن به تبیین روش های پیشگیرانه و اتخاذ تدابیر لازم در جهت جلوگیری از تصرف و تخریب اراضی و منابع طبیعی پرداخته شود.

وی در ادامه با ضروری دانستن خلاءهای قانونی و ارائه راهکار لازم در این راستا بر ایجاد هماهنگی بین وظایف، ماموریت و اقدامات مراجع اجرایی ذیربط تاکید کرد.

کیخسروی صدور دستورالعمل فوق را ازسوی رئیس قوه قضاییه، نشانه حساسیت وی به اهمیت منابع طبیعی دانست و اظهار امیدواری کرد با تشکیل این ستاد برخورد جدی و قاطع با متجاوزین به منابع طبیعی به عمل آید.

وی تصریح کرد: باتوجه به این امر، در هر شهر یک شعبه از دادسرا و یک شعبه از محاکمه، به رسیدگی جرایم مربوط به منابع طبیعی اختصاص می‌یابد و در وقت فوق‌العاده و خارج از نوبت، پرونده‌های واصله رسیدگی خواهد شد.

سفر رئیس جمهور به استان خراسان شمالی قطعی شد

سمانه تقی‌نژاد: سفر رئیس جمهور به استان خراسان شمالی در آینده نزدیک صورت می گیرد.

پس از سفر محمد خاتمی به استان خراسان جنوبی، انتظار می‌رفت رئیس جمهور سفری نیز به استان خراسان شمالی داشته باشند اما با وقفه‌ای که صورت گرفت شایعه‌ای مبنی بر عدم سفر خاتمی به این استان درمیان مردم قوت گرفت. در این راستا موضوع را با نماینده مردم بجنورد، جاجرم و مانه و سملقان درمیان گذاشتیم.

موسی الرضا ثروتی در گفتگو با خبرنگار خراسان شمالی ضمن تکذیب این شایعه گفت: پس از ملاقات حضوری که با رئیس جمهور داشتم، قرار شد محمد خاتمی پس از بازگشت از کشورهای آفریقایی سفری چند روزه به این استان داشته باشد.

وی در ادامه با اعلام اینکه این سفر، پس از دهه فجر انجام خواهد گرفت افزود: ایجاد تسهیلات برای سرمایه گذاری در منطقه، کمک و همیاری برای تاسیس دانشگاه دولتی در استان خراسان شمالی و توافقاتی درمورد پروژه سد شیرین دره از اهداف سفر ریاست جمهوری به این استان می‌باشد.

شورای گسترش آموزش عالی موافقت کرد

دانشگاه جامع نیشابور راه‌اندازی می‌شود

نیشابور-خبرنگار خراسان: شورای گسترش آموزش عالی با تأسیس دانشگاه جامع در نیشابور موافقت کرد.

نماینده مردم نیشابور در مجلس شورای اسلامی با اعلام این مطلب گفت: شورای گسترش آموزش عالی با تأسیس دانشگاه جامع در نیشابور موافقت کرده است.

مهندس غلامحسین مظفری افزود با پیگیری های انجام شده از سوی نمایندگان مردم نیشابور در مجلس شورای اسلامی طرح اولیه تأسیس دانشگاه نیشابور در اختیار دستگاههای اجرایی قرار گرفته بود و در نامهٔ مشترک نمایندگان به ریاست جمهوری این موضوع تاکید شده بود.

عضو کمیسیون برنامه و بودجه مجلس در ادامه گفت: خوشبختانه با پیگیریهای انجام شده و اختصاص زمینی مناسب در یکی از مناطق نیشابور زمینه مناسب برای اجرای این طرح مهم دانشگاهی فراهم شده است.

مهندس مظفری تأسیس دانشگاه نیشابور را یکی از آرزوی های به حق و دیرینه مردم نیشابور دانست که خوشبختانه با عنایت شورای گسترش آموزش عالی این امر مهم عملی شد.

اسفندماه درخراسان اعلام می‌شود

نتایج طرح اعطای آپارتمانهای اجاره به شرط تملیک

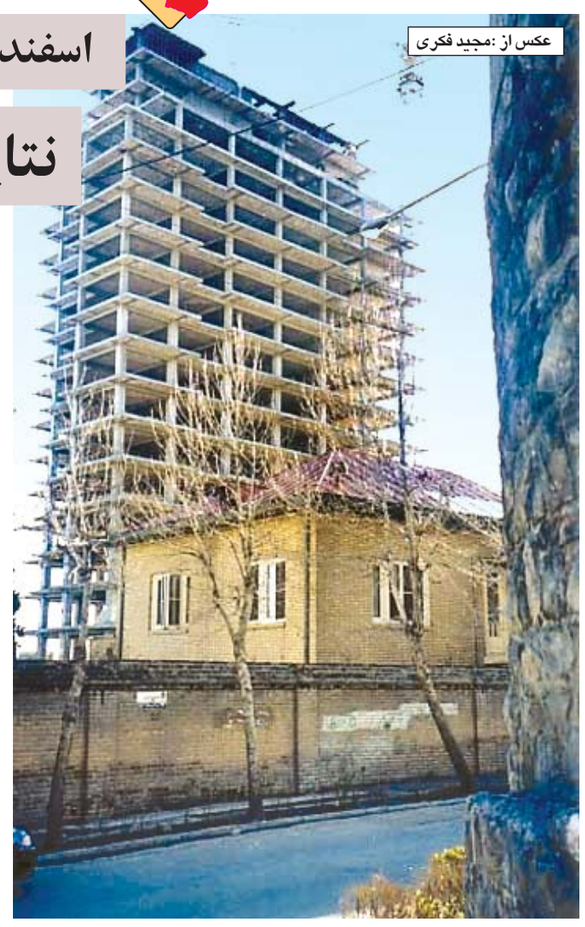
عکس از: مجید فکری

گزارش خبری

ناسخ: تا پایان روز ۸۳/۸/۱۵ طی فراخوان سازمان مسکن و شهرسازی عده زیادی از شهروندان جهت آپارتمانهای اجاره به شرط تملیک که قرار است در آینده به واجدین شرایط واگذار گردد، ثبت‌نام کردند در فرمهای ثبت‌نام قید شده بود که نتیجه نهایی افراد واجد شرایط ۴۵ روز بعد از پایان ثبت‌نام‌ها خواهد بود. یعنی باید ابتدای دیماه جاری اسامی واجدین شرایط به آنها اعلام می‌شد به دنبال این تاخیر از چند روز گذشته جمع کثیری از شهروندان درتماس با روزنامه از این وضعیت گله‌مند و خواستار تسریع روند امور وپاسخ سازمان مسکن و شهرسازی بودند که ما در ستون حرف مردم یکی از این گلایه‌ها را درج کردیم ولی هیچ جوابیه‌ای از سازمان مسکن و شهرسازی خراسان ارسال نگردید. به عنوان مثال حسینی یکی از ثبت‌نام‌کنندگان در طرح مذکور به خبرنگار ما گفت اگرچه تعداد زیاد شرکت‌کنندگان می‌تواند دلیل تاخیر اعلام اسامی واجدین شرایط باشد اما تاخیر فعلی چندان معقول به نظر نمی‌رسد کما اینکه ثبت‌نام کنندگان افرادی محتاج و بی‌خانه بوده و برای این آپارتمانها برنامه‌ریزی کرده و تصمیم‌گیریهای آینده خود را منوط به قطعیت و یا عدم قطعیت آن می کنند.

جلالی یکی دیگر از شهروندان نیز گفت: اکنون مهلت اجاره منزلم به پایان رسیده است و باید به فکر منزل اجاره‌ای دیگری باشم از طرفی مقداری پول بابت رهن خانه دارم ولی معطل مانده‌ام زیرا در صورت واجد شرایط شناخته شدن آپارتمانهای اجاره به شرط تملیک باید این مبلغ را بپردازم، بنابراین باید خانه‌ای اجاره‌ای پیدا کنم این در حالی است که بنده فقط زمان محدودی می‌توانم اجاره پرداخت کنم و بیشتر امیدم به رهن خانه است و اگر منزلی را رهن کنم نیز دیگر نمی‌توانم آن را از صاحبخانه پس گرفته وجهت آپارتمانهای مذکور واریزنمایم.

یکی دیگر از شهروندان نیز ضمن گلایه از این تاخیر گفت: شاید در پشت پرده خبرهای دیگری است که ما نمی‌دانیم. ابراهیمی یک شهروند دیگر نیز گفت: اگر سازمان مسکن وشهرسازی اراده کند می‌تواند نتایج را زودتر از موعدی که مقرر کرده است نیز اعلام کند.

یکی دیگر نیز می‌گفت: شایدا ین طرح نیز سرکاری باشد و به تمسخر می‌گفت: نکند هنوز سازمان مسکن و شهرسازی زمینهای مربوط به این آپارتمانها را انتخاب نکرده است. خلاصه هر یک از ثبت‌نام کنندگان سخنی در این رابطه می گفتند. برای روشن شدن ابعاد موضوع طی تماسی با مرتضوی مسئول روابط عمومی سازمان مسکن و شهرسازی خراسان رضوی دلایل تاخیر در اعلام اسامی را جویا شدیم وی گفت مهلت ۴۵ روزه یک مهلت سراسری برای کل کشور بود ولی در خراسان تعداد شرکت‌کنندگان بیش از حد انتظار بود. وی تعداد افراد شرکت‌کننده را حدود ۴۰ هزار نفر ذکر کرد و گفت با توجه به حجم پرونده‌ها هم‌اکنون یک تیم ۲۰ نفره به طور مستمر مشغول بررسی مدارک واسناد افراد هستند و حتی واقعی یا غیرواقعی بودن مدارک را نیز بررسی و تشخیص می‌دهند.

مرتضوی گفت پس از بررسی مدارک شهروندان، کلیه مشخصات اسناد وارد کامپیوتر شده و کامپیوتر اولویت‌بندی می‌نماید. وی تعداد واحدهایی که به واجدین شرایط در استان خراسان رضوی واگذار می گردد را ۱۱۶۹ واحد و برای شهرستان مشهد ۶۰۰ واحد ذکر کرد که این آپارتمانها در مناطق جاهد شهر، چهارچشمه و گلبهار می‌باشد. مرتضوی اضافه کرد باتوجه به حجم پرونده‌ها باید گفت نتایج این طرح حدود اسفندماه از طریق نامه، تلفن، اعلام در جراید و سایت سازمان مسکن وشهرسازی به اطلاع شهروندان رسانده می‌شود.

وی در مورد شبهات شهروندان مبنی برامکان سوء استفاده و هرگونه پارتی‌بازی احتمالی گفت: هیچگونه راه تقلبی وجود ندارد، اولویت‌بندی کامپیوتری است. حتی برخی از مسئولین و از جاهای مختلف نامه‌هایی نوشته و برخی را سفارش کردند ولی باید گفت جای هیچگونه اعمال نظری وجود ندارد و ریاست سازمان نیز تاکید براین دارد که واحدهای مسکونی به کسانی که حقشان است و واجد شرایط می باشند اعطا گردد.

در صورت تصویب مجلس صورت می‌گیرد

حذف آزمون استخدام ادواری در مناطق محروم

رشتخوار-خاکشور: نماینده خواف و رشتخوار در مجلس شورای اسلامی گفت: مجلس در حال حاضر در صدد تهیه طرح یک فوریتی برای حذف آزمون استخدام ادواری در مناطق محروم است.

محمدرضا سجادیان به خبرنگار ما گفت: آزمون ادواری یک آزمون غیرتخصصی بوده وبیشتر جنبه هوشی و روانشناسی دارد که خیلی نمی‌تواند برای بخش سنجش توان علمی افراد موثر باشد.

وی خاطر نشان کرد: از آنجا که مدارک قبولی در آزمون استخدام ادواری ضروری است خیلی از جوانان مستعد که به هر دلیل نتوانسته‌اند از این آزمون نمره قبولی کسب نموده یا شرکت کنند از استخدام محروم مانده‌اند.

این نماینده مجلس شورای اسلامی یادآوری کرد طرح جمع‌آوری امضا، برای حذف این قانون در مناطق محروم در حال انجام است که بزودی در صحن علنی مجلس مطرح شده وتصویب آن خدمتی در راستای اشتغال جوانان خواهد بود.

طرح ساماندهی آسیب دیدگان اجتماعی اصلاح می‌شود

احمد حیدری: اصلاحیه طرح ساماندهی آسیب‌دیدگان اجتماعی تا پایان ماه آینده به شورای عالی اداری کشور تقدیم می‌شود. قائم مقام وزیر رفاه و تأمین اجتماعی با بیان این مطلب در بازدید از مرکز هیئت امنایی نگهداری بیماران روانی در مشهد با اعلام این مطلب گفت: طبق آخرین مصوبه شورای عالی اداری مسئولیت جمع آوری و نگهداری متکدیان با شهرداری و طبقه‌بندی به عهده بهزیستی است که در این مصوبه درخصوص بیماران HIV، پوستی و... آئین‌نامه خاصی وجود ندارد و مشکلاتی به همراه دارد.

دکتر مرتضی خیرآبادی افزود: در اصلاحیه طرح ساماندهی درصدد هستیم که مسئله کارتن‌خوابها، بیماران روانی، متکدیان، کودکان کار، دختران فراری و بی‌سرپناه را در یک مصوبه حل نمائیم. وی گفت: در مصوبه قبلی هر یک از آسیب‌های اجتماعی بطور جداگانه آئین‌نامه داشت که در اجرا با مشکلاتی روبرو بودیم. وی در ادامه این گفتگو به واگذاری مسئولیت جمع‌آوری کارتن‌خوابها به وزارت رفاه و تأمین اجتماعی اشاره کرد و گفت: در طی ۴شب حدود ۹۰۰کارتن‌خواب در تهران جمع‌آوری شد که مشکل عمده آنان اعتیاد، بیماری روانی و عفونی بود. وی افزود: باهمکاری گروههای پزشکی و مددکاری این افراد طبقه‌بندی و به مراکز نگهداری ارجاع شدند که تاکنون ۱۳۰نفر به مراکز نگهداری بیماران روانی معرفی شده‌اند. وی با اشاره به اینکه مشکل اکثر کارتن‌خوابها مسائل مادی است و آنان مجبور هستند کار کنند افزود: مراکز نگهداری موقت برای این افراد ایجاد خواهد شد که آنان شب‌ها در این مراکز به استراحت بپردازند و صبح به دنبال کار و کسب خود بروند. وی گفت: در حال حاضر برای ایجاد این مراکز در حال شناسایی ساختمانهای خالی وزارتخانه‌ها هستیم تا از آنها برای اسکان موقت کارتن‌خوابها استفاده کنیم. وی افزود: همچنین ۴ چادر یکصدنفره در مراکزی که کارتن‌خواب‌ها بیشتر تجمع دارند همچون ترمینال نصب کرده‌ایم تا آنان شبها در آن استراحت کنند. قائم مقام وزیر رفاه و تأمین اجتماعی به دستور رئیس‌جمهور مبنی بر پرداخت ۱۰۰درصد یارانه‌های مراکز نگهداری آسیب‌دیدگان اجتماعی اشاره کرد و گفت: یارانه این مراکز ۱۰میلیارد ریال می‌شود و این در حالی است که در کل کشور تنها ۳۹درصد اعتبارات پرداخت شده است.

به‌نقل از خراسان رضوی

۱۰۰ پروژه شهری مشهد در آستانه تعطیلی

صنعت‌نگار: مدیر فنی و عمرانی شهرداری مشهد گفت: روند اجرای ۱۰۰ پروژه شهری مشهد به دلیل کمبود سیمان کند شده است. حمیدرضا نخعی در گفتگو با خبرنگار ما نیاز سالانه سیمان شهرداری مشهد را برای اجرای پروژه‌های عمرانی ۷۵ هزار تن اعلام کرد و گفت: روزانه ۳۰۰ تن سیمان برای فعالیت‌های عمرانی شهرداری مشهد نیاز است در حالی که کمتر از یک چهارم آن اختصاص داده می‌شود. وی خاطرنشان ساخت ادامه این روند علاوه بر افزایش زمان اجرای پروژه‌ها و نارضایتی شهروندان باعث بلوکه شدن میلیاردها ریال سرمایه در کلان شهر مذهبی مشهد شده است. وی با بیان اینکه این پروژه‌ها از ۱۰ تا ۹۰ درصد پیشرفت فیزیکی برخوردارند افزود: اکنون پیمانکاران برای شروع پروژه‌های جدید خواستار تعهد شهرداری مبنی بر تامین سیمان مورد نیاز آنان هستند.

زندانیان چک؛ کشاورزان رتبه اول

عدالتی: بخش بشرویه با سطح زیرکشت حدود ۴ هزار هکتار پنبه یکی از قطبهای تولید در جنوب خراسان رضوی محسوب می‌شود.

سالانه ۸ هزار و ۵۰۰ تن وش پنبه در این منطقه تولید و زمینه اشتغال بسیار زیادی را ایجاد نموده است. درآمد خالص تولید این محصول بیش از ۳۵ میلیارد ریال اعلام شده است.

در حال حاضر از زمان شروع کار برداشت پنبه، قیمت وش مدام کاهش یافته و از کیلوئی ۵ هزار ریال به ۴ هزار ریال رسیده است. کیانی‌زاده یکی از کشاورزان بشرویه می گوید: از یک طرف قیمت پنبه کاهش ولی دستمزد کارگر ۴۰ درصد افزایش یافته، سموم نیز افزایش قیمت داشته و سهمیه کود نیز کمتر شده است بنابراین کشت این محصول برای کشاورز توجیه اقتصادی ندارد و اکثر کشاورزان ترجیح می‌دهند به جای سرمایه‌گذاری در بخش کشاورزی به سمت بازار روی آورند و از سودهای ۳۰ درصد بهره ببرند. رئیس هیئت مدیره اتحادیه شرکتهای تعاونی تولید خراسان رضوی نیز می گوید: با توجه به اینکه هزینه کاشت، داشت و برداشت افزایش یافته است لازم است برای تثبیت قیمت پنبه فکر چاره‌اندیشی نرخ خرید تضمینی اعلام شود در غیر این صورت شاهد ضرر و زیان کشاورزان خواهیم بود که جبران آن در کوتاه‌مدت امکان‌پذیر نخواهد بود.

غنچه کارشناس کشاورزی نیز می گوید: واردات و اشباع بازار از پنبه وارداتی، میزان تقاضا را کاهش داده است وی وظیفه دولت را حمایت از بخش کشاورزی دانست و گفت: در برخی صنایع مانند خودروسازی به رغم تولیدات غیراستاندارد سیاست حمایتی اعمال می‌شود و از ورود خودروی با کیفیت به کشور خودداری می کنند ولی در مقابل مشاهده می کنیم همزمان با برداشت پنبه واردات آن نیز آغاز می گردد.

نگاه

حفاری برای سومین بار!

فاطمی: معلوم نیست چه می‌شود که چنین می‌شود! یک روز آسفالت، روز دیگر نشست آسفالت، باز آسفالت و باز حفاری، باز آسفالت و باز کنده‌کاری، عجب ماجرایی دارد این خیابان کلاهدوز.

عکس روز چهارشنبه از این خیابان گرفته شده است.

ما که نمی‌دانیم ماجرا چیست و واقعیت کدام است، اما امیدواریم کسی برای مردم توضیح بدهد ماجرا را...

عکس از: نیک‌بختی

بسمه تعالی

اعلام اسامی برندگان مسابقه قرآنی «نسیم رضوان»

ویژه «محافل انس با قرآن در جوار عترت» ماه مبارک رمضان ۱۴۲۵-هـ-ق

حرم مطهر حضرت رضا(ع)

با استعانت از الطاف ذات اقدس احدیت و عنایات خاصه عالم آل محمد حضرت علی‌بن‌موسی‌الرضا(ع) به همت اداره آموزش علوم قرآن و حدیث آستان قدس رضوی در بهار ایمان، ماه نزول قرآن ماه مبارک رمضان، به منظور شناساندن مفاهیم گرانسنگ قرآن کریم و مأنوس نمودن اقشار مختلف جامعه با معارف اهل بیت(ع) در کنار استفاده از جاذبهٔ بی‌بدیل تلاوت قرآن کریم در محافل انس با قرآن کریم در جوار عترت (ع) مسابقه «**نسیم رضوان**» شامل سی سؤال حاوی پیامهای تربیتی-کاربردی جهت شنوندگان صدای مرکز خراسان برگزار شد.

اینک اسامی برندگان به شرح ذیل اعلام می‌گردد.

برندگان محترم با عنایت به موارد زیر جهت دریافت جایزه خود به نشانی: حرم مطهر-صحن جمهوری اسلامی- اداره آموزش علوم قرآن و حدیث آستان قدس رضوی مراجعه نمایند:

۱-برندگان مسابقه برای دریافت جایزه شخصاً با در دست داشتن کارت شناسایی معتبر و یک برگ تصویر شناسنامه به حرم مطهر- صحن جمهوری اسلامی- اداره آموزش علوم قرآن و حدیث آستان قدس رضوی تا تاریخ ۸۳/۱۱/۳۰ مراجعه نمایند. ش۳۸۱۱

ردیف	نام و نام خانوادگی	نام پدر	شماره شناسنامه	تاریخ تولد	شهرستان
۱	صفار فاطمه	-	۲۴۷	۱۳۵۹	مشهد
۲	صادقی محمدمهدی	لطفا...	۱۶۱۲	۱۳۵۶	مشهد
۳	حسین‌زاده کبری	سیدرجب	۲۵۲۰	۱۳۳۴	مشهد
۴	موسوی سیده‌فاطمه	سیدجلیل	-	۱۳۷۳	مشهد
۵	تقی‌پور مهداد	-	-	-	استان گیلان
۶	باباخانی‌محمدی سعیده	موسی‌الرضا	-	۱۳۵۷	مشهد
۷	خرمی‌نسب محمدقاسم	زین‌العابدین	-	۱۳۵۳	مشهد
۸	فعال‌رزقی فاطمه	حسین	-	-	مشهد
۹	فرهادی مریم	عباسعلی	کدملی	-	مشهد
۱۰	شرفی زهره	علی‌اکبر	۲۴۵	۱۳۶۴	مشهد
۱۱	آمری علی‌محمد	-	۲۳۳	-	مشهد
۱۲	مدنی سیدمحمدعلی	سیدمحمد	۲۲۹۹	۱۳۲۹	مشهد
۱۳	میرزایی چشمه‌روغنی معصومه	رجب	۲۲۴۳	۱۳۵۹	مشهد
۱۴	خسروی طبرستانی فاطمه	علی	۲۷۵۶۲	۱۳۳۰	بابل
۱۵	پیشکار فائزه	-	-	-	مشهد
۱۶	ربانی محمدحسین	نوروز	کدملی	۱۳۶۹	مشهد
۱۷	حقیرکته‌شمشیر رقیه	ابراهیم	۴	۱۳۶۱	فریمان
۱۸	زبیده بزنگانی	ابوالقاسم	۱۰۸	۱۳	مشهد
۱۹	موسوی بی‌بی‌اعظم	سیدجلیل	۲۵۴۸	۱۳۵۹	مشهد
۲۰	عسکری‌عارفه	علی‌حسین	۳۶۹۸	-	مشهد
۲۱	شوکتیان‌بهبهانی حسام	عبدالحمید	۱۸۸۲	۱۳۵۸	مشهد
۲۲	زرقانی معصومه	علی‌نقی	۱۵۶۴	۱۳۵۰	سبزوار
۲۳	علی‌آبادی خدیجه	محمد	۵۹۵۶	۱۳۶۲	مشهد
۲۴	زارع سواسره حبیبا...	ولی...	-	-	مشهد
۲۵	احمدی‌نیا چشمه‌سبزی محمدکاظم	علی‌رضا	۶۹۵۶۱۷	-	مشهد
۲۶	آذرنوش اکرم	غلامرضا	۱۵۱	۱۳۶۰	مشهد
۲۷	زارعی زهرا	محمود	-	-	مشهد
۲۸	ماوردی اکرم	علی	۵۳۹۳۸	-	مشهد
۲۹	نجیبی رحمان	-	-	-	گناباد
۳۰	دشتبانی‌خاور محمد	-	-	-	مشهد

اداره آموزش علوم قرآن و حدیث معاونت تبلیغات و ارتباطات اسلامی

خواندن قرآن برای ثواب تا... و برای فهمیدن از کی؟
مرکز علوم قرآنی گلچین مقدم شمارا در کلاسهای مترجمی زبان قرآن گلباران می‌کند.
روزهای زوج ساعت ۵ تا ۷ بعدازظهر
شروع کلاسها: ۸۳/۱۰/۲۸
تلفن: ۸۴۲۷۴۴۹-۸۴۳۷۱۹۶
آدرس: احمدآباد، پاستور ۲۰ پلاک ۹
ش۸۷۴۵

آموزشگاه کامپیوتر حسابداری برهانی و معرفت
۵۰٪ تخفیف
رایانه کار درجه (۱و۲) دیپلم حسابداری
اپراتوری مقدماتی و پیشرفته - حسابداری با رایانه
WORD و تایپ، فتوشاپ، اتوکد EXCEL
اعطای مدرک استاندارد سازمان فنی و حرفه ای
برادران ۸۴۳۱۵۰۵ - ۸۴۳۱۱۴۲ خواهران
ش۸۷۷۸

قرعه کشی بزرگ جوایز گلریز
گلریز واحد نمونه و برتر سال
خوشا به حال خریداران محصولات گلریز
گل گل گل، گل اومد / به هر کجا در اومد
گل خوبه مثل گلریز / به هر خونه سر اومد
تو هر جعبه گلریز / هزار تا گل نهفته
از خوبیهای گلریز / هر کسی چیزی گفته
M.Sabeti
PROTON
ش۸۸۴۸