خراسان روزنامه صبح ایران
سه‌شنبه ۲۳ خرداد ۱۳۹۶ . ۱۸ رمضان ۱۴۳۸ . شماره ۱۹۵۵۸

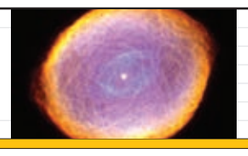

سحابی خارق‌العاده

عکس روز ناسا به سحابی اختصاص دارد که شبیه طرح‌های کشیده شده با اسپیروگراف است. به گزارش خبرآنلاین، سحابی سیاره‌نما IC۴۱۸ الگوهایی را نشان می‌دهد که قابل درک نیستند. شاید این الگوها به بادهای آشفته و بی‌نظم ستاره مرکزی مربوط باشند. این بادها باعث می‌شوند روشنایی به‌طور غیرقابل‌پیش‌بینی ظرف چند ساعت تغییر کند. این سحابی ۲ هزار سال نوری از زمین فاصله دارد و ۰/۳ سال نوری گستردگی دارد.

کوتاه از جهان علم

یک زن ایرانی در میان ۱۲ فضانورد آینده ناسا

ایسنا- یاسمین مقبلی، یک زن ایرانی تبار و یکی از ۱۲ برگزیده جدید ناسا برای پرواز به فضاست. این ۱۲ نفر که از میان ۱۸ هزار متقاضی شرکت در دوره دو ساله فضانوردی ۲۰۱۷ ناسا انتخاب شده‌اند افزون بر یاسمین مقبلی، ۴ زن و ۷ مرد هستند. یاسمین مقبلی متولد شهر "بادناوهایم" در آلمان و بزرگ‌شده شهر بالدوین در ایالت نیویورک آمریکاست.

روسیه شنل نامرئی برای سربازان ساخت

مهر- محققان روس شنل نامرئی ساخته‌اند که به سربازان کمک می‌کند با محیط اطراف هماهنگ شوند. به این ترتیب رادارها و دستگاه‌های رادیویی نمی‌توانند آن‌ها را ردیابی کنند. این شنل به آن‌ها کمک می‌کند خود را در محیط اطراف‌شان استتار کنند. این لباس ترکیب ویژگی‌های جذب امواج رادیویی با هر گونه پارچه و بدون تغییر بافت یا خصوصیات دیگر آن است. سلول‌های حساس به نور که در این لباس به کار می‌رود، می‌توانند رنگ‌ها و سیگنال‌های محیط را ردیابی کنند، سپس لایه رویی شنل این رنگ‌ها را تقلید می‌کند.

حیات فرازمینی تا ۱۰ سال دیگر کشف می‌شود!

مهر- یکی از معروف‌ترین دانشمندان فضایی مدعی شد در دهه آینده حیات فرازمینی کشف خواهد شد. این دانشمند انگلیسی می‌گوید: مطمئن هستم طی ۱۰ تا ۱۵ سال آینده حیات میکروبی در خارج از زمین کشف خواهد شد اما شاید خبری از کشف هوش فرازمینی نباشد. او معتقد است نخستین محدوده‌ای که باید بررسی شود، منظومه شمسی است.

بدافزاری که با تکان دادن ماوس فعال می‌شود

مهر- مجرمان سایبری بدافزاری ساخته‌اند که ایمیلی حاوی هایپرلینک آلوده برای کاربر ارسال می‌کند و کافی است او نشانگر ماوس را روی لینک تکان دهد تا رایانه آلوده شود.

تولید کربن به سختی سنگ و انعطاف لاستیک

مهر- محققان نوع جدیدی از کربن تولید کرده‌اند که با وجود استحکام بسیار بالا، بسیار سبک‌وزن و منعطف است. این کربن هادی جریان الکتریسیته می‌تواند کاربردهای مختلفی در صنایع گوناگون مهندسی هوا-فضا و صنایع نظامی داشته باشد.

رونمایی از قوی‌ترین کنسول بازی مایکروسافت

مهر- نسل جدید کنسول بازی ایکس باکس مایکروسافت به نام XboxOneX در بزرگ‌ترین نمایشگاه بازی‌های رایانه‌ای جهان موسوم به E۳ عرضه شد. این کنسول با قابلیت پخش تصاویر فوق دقیق یا ۴K، جایگزین کنسول بازی Xbox One می‌شود. عرضه عمومی این کنسول بازی از ۷ نوامبر یعنی اواسط پاییز آغاز می‌شود و قیمت آن ۵۰۰ دلار خواهد بود. مایکروسافت این کنسول بازی را قدرتمندترین کنسول بازی که تا به حال تولید کرده، دانسته و مدعی است Xbox OneX نسبت به کنسول‌های رقیب و از جمله PlayStation Pro ۴ قدرتمندتر است.

نصب مودم کم‌سرعت روی آیفون‌های ۲۰۱۷

خبرآنلاین- در حالی که رقبا مودم‌های جدید با پتانسیل سرعت دانلود یک گیگابیت بر ثانیه روی گوشی‌های خود نصب کرده‌اند، اپل نمی‌تواند تا سپتامبر مودم‌های جدید را دریافت و روی آیفون‌های خود نصب کند و به همین جهت مودم‌های کم‌سرعت روی گوشی‌های جدید خواهد داشت.

شکم‌بند ضد امواج

مهر- محققان ایرانی موفق به طراحی و تولید شکم‌بندهای ضد امواج برای بانوان باردار شدند که بر پایه فناوری نانو ضد امواج الکترومغناطیس است. این شکم‌بند امواج موبایل، رادیویی، مایکروفر، وای‌فای و سایر لوازم خانگی را از جنین دفع می‌کند.

شناسایی زودهنگام آلزایمر

مهر- محققان ایرانی در طرحی با معرفی نشانگرهای زیستی پلاسمایی -خونی در راستای شناسایی زودهنگام آلزایمر گام برداشتند.

استاد گرامی جناب آقای دکتر حمیدرضا قربانی متخصص ارولوژی
بدینوسیله از زحمات بی دریغ و دلسوزانه جنابعالی در بهبود و سلامتی اینجانب نهایت تقدیر و تشکر را داریم.
مهندس امینی و بانو
۹۶۰۴۸۹۴۰/ب

آگهی فراخوان
مناقصه‌های عمومی شماره ۹۶/۱۰۳ و ۹۶/۱۰۴ (دومرحله‌ای) (نوبت دوم)
شرکت توزیع نیروی برق استان خراسان رضوی
این شرکت درنظر دارد نسبت به خرید انواع سیم، کابل و مقره سیلیکونی از محل منابع داخلی، از طریق مناقصه عمومی اقدام نماید. لذا از تمامی شرکت‌های دارای صلاحیت دعوت می‌شود جهت دریافت، تکمیل و تحویل اسناد مناقصه به شرح درج شده در سایت شرکت به آدرس اینترنتی www.kedc.ir و یا سایت توانیر به آدرس اینترنتی www.tavanir.org.ir اقدام فرمایند.
دفتر روابط عمومی شرکت توزیع نیروی برق استان خراسان رضوی
۹۶۰۵۶۲۹۱/م

مدیر کل ICT ستاد مبارزه با قاچاق کالا:

گوشی‌های قاچاق از تیرماه زیر ذره‌بین می‌روند

وزارت ارتباطات نمی‌تواند بی‌دلیل قانون رجیستری را معطل کند

مدیر کل ICT ستاد مبارزه با قاچاق کالا و ارز گفت: با نهایی شدن امور رجیستری در وزارت صنعت، گوشی های قاچاق از تیرماه زیر ذره‌بین می‌روند و در ماه جاری نیز اطلاع‌رسانی درباره رجیستری به صورت عمومی آغاز می‌شود. دهقانی‌نیا در گفت‌وگو با فارس، در پاسخ به این سؤال که اعلام شده بود رجیستری از تیرماه اجرایی می‌شود اما به تازگی وزیر ارتباطات از اجرای این طرح در تابستان خبر داده، اظهار داشت: رجیستری توسط یک وزارتخانه انجام نمی‌شود بلکه ماحصل فعالیت مشترک چند وزارتخانه و سازمان است. بسترسازی اجرای طرح توسط وزارت صنعت و گمرک آماده شده و گمرک اطلاعات [FS۱] و IMEI (شماره سریال گوشی) را به وزارت صنعت ارسال می‌کند و وزارت صنعت اقداماتی را روی این اطلاعات انجام می‌دهد. در سمت وزارت صنعت، امور مربوط به رجیستری نهایی شده و ماه جاری اطلاع‌رسانی به صورت عمومی آغاز می‌شود و پس از آن، وزارت ارتباطات وظایف خود را دنبال می‌کند. با نهایی شدن امور رجیستری در وزارت صنعت، گوشی های قاچاق از تیرماه زیر ذره‌بین می‌روند، به این معنا که از تیرماه، واردکنندگان و تولیدکنندگان از تحقق وعده مطمئن می‌شوند و اعلام نتایج زحمات کارگروه بزرگ اجرای رجیستری شامل تمام وزارتخانه‌ها و گمرک برای ارتباط با مردم و اطلاع‌رسانی عمومی آغاز می‌شود. دهقانی‌نیا درباره اظهارنظر وزیر درباره موکول شدن اجرای طرح از تیر به تابستان، گفت: صحبت وزیر ارتباطات را نه رد و نه تأیید نمی‌کنم؛ اما دلیل این اظهارنظر این است که پیمانکار جدید اجرای رجیستری تا شهریور اقداماتی را در دست اجرا دارد و مدت زمانی نیاز است که پیمانکار خودرا با بستر فعلی هماهنگ کند و تست‌ها را انجام دهد. سخنگوی ستاد مبارزه با قاچاق کالا و ارز نیز در این باره گفت: اگر دلیل پذیرفتنی برای به تعویق افتادن رجیستری وجود نداشته باشد، این ستاد تکلیف می‌کند وزارت ارتباطات براساس وعده وزیر، طرح را اجرا کند. خورشیدی در گفت‌وگو با فارس، با بیان این که به تعویق افتادن اجرای رجیستری موبایل برای چندمین بار توسط وزیر ارتباطات اعلام شده است، افزود: ستاد مبارزه با قاچاق کالا و ارز، پیگیر دلیل به تعویق افتادن طرح است و هنوز از دلیل این اتفاق مطلع نشده‌ایم. وی تاکید کرد: اجرای رجیستری تکلیف ماده ۱۳ قانون مبارزه با قاچاق کالا و ارز است که در این قانون، شناسه‌دار شدن کالاها تکلیف دولت عنوان شده است. رجیستری هم یک عملیات سه‌گانه است و ۳ دستگاه اقداماتی باید انجام دهند که خروجی آن، رجیستری تلفن همراه است. گمرک، وزارت صنعت، معدن و تجارت و وزارت ارتباطات در قبال اجرای رجیستری مسئول هستند، بنابراین باید ستاد دلیل به تعویق افتادن طرح مذکور را که برای چندمین بار اتفاق افتاده، از وزارت ارتباطات سؤال کند.

یک سال برداشت بی‌مجوز از جیب مشترکان

اخذ ۱۰ ریال اضافه بابت هر پیامک متوقف شد

سازمان حمایت از مصرف کنندگان و تولید کنندگان از توقف اخذ ۱۰ ریال اضافه بابت ارسال هر پیامک که طی ۲ سال اخیر توسط اپراتورها از مشترکان دریافت شده، بر اساس پیگیری این سازمان خبر داد. به گزارش فارس، به استناد مفاد بند (ز) تبصره ۱۹ قانون بودجه سال ۹۴، اپراتورهای ارائه دهنده خدمات تلفن همراه موظف بودند علاوه بر قیمت هر پیامک، مبلغ ۱۰ ریال از استفاده کنندگان خدمات دریافت و به حساب درآمد عمومی نزد خزانه داری کل کشور واریز کنند تا در موارد تعیین شده در قانون هزینه شود.

در سال ۹۵ نیز با وجود این که حکم فوق الذکر در تبصره های قانون بودجه سال ۹۵ نیامده بود اما در جداول مربوط به منابع درآمدی دولت، ذکر و مانند سال ۹۴ درج شده بود که بر همین اساس نیز اپراتورها شامل همراه اول، ایرانسل و رایتل اخذ ۱۰ ریال مازاد بر تعرفه مصوب بابت ارسال هر پیامک را در سال ۹۵ نیز ادامه داده و از مشترکان دریافت می کردند در حالی که مجوز قانونی لازم را نداشتند.

در واقع از ابتدای سال ۹۶ مانند ۲ سال گذشته اپراتورها همچنان قیمت هر پیامک را ۱۰ ریال گران تر محاسبه و ۱۰ ریال مابه التفاوت آن را به حساب درآمد عمومی دولت منظور می کنند. آنچه به عنوان "درآمد عمومی دولت" در قبض ها درج شده؛ در واقع همان رقمی است که مربوط به افزایش هزینه پیامک های کاربران بوده و این رقم بر اساس تعداد پیامک های ارسالی افراد متفاوت است. در این راستا سازمان حمایت از مصرف کنندگان و تولید کنندگان با استناد به ماده ۳۷ قانون محاسبات عمومی کشور که به صراحت اعلام داشته است "هر واریزی به حساب درآمد عمومی نیاز به مجوز قانونی دارد" و به جهت استیفای حقوق مصرف کنندگان، مکاتبات و پیگیری های لازم را از طریق سازمان تنظیم مقررات و سایر مراجع ذی ربط به عمل آورد که در نهایت سازمان مذکور توقف دریافت ۱۰ ریال به ازای هر پیامک از مشترکان را به اپراتورهای مربوطه اعلام و ابلاغ کرد.

بنابراین از تاریخ ابلاغ نامه سازمان تنظیم مقررات در خردادماسال اخذ ۱۰ ریال بابت ارسال هر پیامک، متوقف شد. موضوع استرداد وجوه اضافی دریافتی و واریز شده به خزانه از حساب اپراتورها، توسط سازمان حمایت از مصرف کنندگان تحت پیگیری است.

سخنگوی سازمان تنظیم مقررات در این باره به مهر گفت: اپراتورهای موبایل از اول خرداد، مبلغ یک تومان به ازای هر پیامک را که تا پیش از این به عنوان درآمد عمومی به خزانه دولت واریز می شد، از مشترکان دریافت نمی کنند. اسدی افزود: مطابق با ابلاغیه قانون بودجه سال ۹۴ مقرر شده بود مبلغ مازاد ۱۰ ریال به ازای هر پیامک از مشترکان موبایل اخذ و به عنوان درآمد عمومی به خزانه دولت واریز شود. بر این اساس قیمت پیامک تلفن همراه یک تومان افزایش یافت.

در سال ۹۵ نیز با وجودی که این حکم در تبصره های قانون بودجه نیامده بود اما در جداول مربوط به منابع درآمدی دولت، ذکر شده بود، قیمت پیامک مانند سال ۹۴ محاسبه شد. بر همین اساس اپراتورها اخذ مبلغ مازاد ۱۰ ریال بابت ارسال هر پیامک را در سال ۹۵ نیز ادامه داده و از مشترکان دریافت می کردند. اما با توجه به پیگیری های رگولاتوری و به استناد مکاتبات انجام شده با مراجع نظارتی، مقرر شد این رقم در سال ۹۶ از مشترکان دریافت نشود. از این رو، طبق ابلاغیه سازمان تنظیم مقررات به اپراتورها که رونوشت آن نیز به سازمان حمایت از مصرف کنندگان ارائه شده اپراتورها از اول خرداد، نرخ پیامک را مانند قبل از سال ۹۴ محاسبه خواهند کرد. محاسبه نرخ پیامک تا کنون مطابق با قانون بودجه صورت می گرفته و این هزینه مازاد نزد خزانه‌داری کل کشور واریز می شد اما به دلیل مغایرت در تفسیر این قانون، رگولاتوری این موضوع را پیگیری کرد. اسدی در پاسخ به این سوال که آیا اضافه دریافت این مبالغ از مشترکان قابل استرداد است، افزود: رگولاتوری باید موضوع را از مراجع ذی ربط پیگیری کند و برای آن راهکار قانونی بیندیشد.

در صورتی که مطابق با قوانین، تشخیص داده شود این مبالغ باید به حساب مشترکان مسترد شود، اقدامات لازم به عمل خواهد آمد. با توجه به ابلاغ رگولاتوری، هزینه هر پیامک از این پس باید یک تومان ارزان‌تر از رقم های اعلام شده، محاسبه شود. مطابق با قانون بودجه سال ۹۴ مقرر شده بود قیمت هر پیامک، یک تومان افزایش و درآمد حاصل از آن که حدود ۴۰۰ میلیون تومان پیش‌بینی می شد به خزانه داری کل کشور واریز شود. مقرر شد این درآمد برای مصارف جمعیت هلال احمر، کمیته امداد، سازمان بهزیستی، بیمه تأمین اجتماعی بسیجیان معسر، سازمان بیمه سلامت ایران، دانشگاه پیام‌نور، سازمان پزشکی قانونی و سازمان انتقال خون هزینه شود.

اخبار کوتاه داخلی

واعظی: راه‌اندازی مجدد تلگرام صوتی منوط به دستور قضایی است

ایرنا- وزیر ارتباطات راه‌اندازی مجدد تماس صوتی پیام‌رسان تلگرام را منوط به تصمیم جدید مقام‌های قضایی در این باره عنوان کرد. واعظی در گفت‌وگو با خبرگزاری خانه ملت به قطع تماس صوتی تلگرام توسط مقام‌های قضایی کشور که در ماه‌های اخیر رخ داد، اشاره کرد و گفت: تماس صوتی تلگرام از اختیار وزارت ارتباطات خارج شده و راه‌اندازی مجدد آن منوط به تصمیم جدید مقام‌های قضایی است. وی تصریح کرد: تلگرام صوتی به دلیل مسائل امنیتی و تعداد زیاد کاربران این شبکه که اشراف و نظارت بر آن را دشوارتر می‌کند، قطع شده است. وی همچنین درباره وضعیت مشترکان بدهکار مخابرات گفت: نوع تعیین تکلیف ودیعه‌های تلفن همراه و ثابت در حال بررسی است، اما یکی از اقدام‌ها در این بخش این بوده که افرادی که در گذشته ودیعه تلفن همراه یا ثابت داشته‌اند، اگر بدهی پرداخت قبض داشته باشند تا زمانی که میزان بدهی از حد ودیعه افزایش نیابد، تلفن همراه یا ثابت آن‌ها قطع نمی‌شود. افرادی که اکنون برای دریافت خطوط تلفن همراه و ثابت ثبت‌نام می‌کنند، هزینه ۱۰۰ هزار تومانی را به عنوان ودیعه، پرداخت کرده‌اند تا همین میزان بدهی تلفن‌شان قطع نمی‌شود، اما افرادی که سال‌های گذشته حدود ۵۰۰ هزار تومان به عنوان ودیعه پرداخت کرده‌اند، تا رقم ۵۰۰ هزار تومان بدهی خط تلفن‌شان قطع نمی‌شود.

حمایت از ثبت اختراعات دانش‌آموزی

حاجیان- رئیس صندوق حمایت از پژوهشگران و فناوران کشور از اجرای طرح حمایت از اختراعات دانش‌آموزی در کشور خبر داد و گفت: این طرح برای اولین بار در کشور اجرایی می‌شود و طی آن صندوق هزینه ثبت داخلی و خارجی اختراعات دانش‌آموزی را ۱۰۰ درصد می‌پردازد. دکتر ضرغام در گفت‌وگو با خراسان افزود: به علاوه در مورد اختراعات دانش‌آموزی که موفق به ثبت بین‌المللی شوند نیز صندوق علاوه بر پرداخت هزینه ثبت؛ جایزه‌ای نیز به عنوان تشویق به دانش‌آموزان مخترع خواهد پرداخت.

ثبت بیش از ۱۰۴ هزار اختراع ایرانی طی ۱۰ سال

مهر- کمیسیون نخبگان شورای عالی انقلاب فرهنگی تعداد اختراعات ثبت شده کشور طی سال‌های ۱۳۷۳ تا ۱۳۹۳ را بیش از ۱۰۴ هزار اختراع اعلام کرد. در جلسه ۶۶ کمیسیون نخبگان شورای عالی انقلاب فرهنگی، تعداد اختراعات ثبت شده در واحدهای مستقر در پارک‌ها و مراکز رشد علم و فناوری ارائه شد.

ریاست محترم و پرسنل
اورژانس بیمارستان ۱۷ شهریور
از زحمات بی دریغ حضرتعالی و پرسنل در درمان اینجانب از صمیم قلب سپاسگزارم
همچنین از زحمات
جناب آقای دکتر صدیقی
دکتر بیانی و خانم دکتر ناظمی
و پرسنل محترم
اورژانس کمال تشکر را دارم
مسعود خزاعی زاده
۹۶۰۵۷۱۷۶/م

جناب آقای دکتر عرب
استاد و جراح لثه
ارتقاء مقام شامخ استادی دانشگاه
را به حضرتعالی و خانواده محترم
تبریک عرض می نماییم.
دکتر علی گلستانی و بانو
دکتر شاهین گلستانی
دکتر شایان گلستانی
۹۶۰۵۷۱۲۸/د

آگهی مزایده عمومی نوبت اول
این شرکت در راستای اجرای ماده ۱۰ آئین نامه معاملات خود در نظر دارد لوله و اتصالات و اقلام اسقاطی و مازاد بر مصرف با مشخصات ذیل را از طریق مزایده عمومی به فروش برساند. لذا علاقمندان می توانند از تاریخ انتشار آگهی به مدت پنج روز (آخرین مهلت دریافت اوراق مزایده روز دوشنبه مورخ ۹۶/۳/۲۹ میباشد) جهت دریافت اوراق شرکت در مزایده به دفتر قراردادهای شرکت به نشانی :تربت حیدریه- خیابان آسایش - شرکت آب و فاضلاب شهری تربت حیدریه مراجعه نمایند و متعاقبا پس از تکمیل حداکثر تا پایان وقت اداری ساعت ۱۴:۰۰ پنجشنبه مورخ ۹۶/۴/۸ به آدرس فوق الذکر ارسال نمایند. همچنین زمان بازگشایی پاکات روز شنبه ساعت ۹:۳۰ مورخ ۹۶/۴/۱۰ خواهد بود. در ضمن جهت کسب اطلاعات بیشتر می توانید در ایام هفته در ساعات اداری با شماره تلفن ۵۲۲۴۶۰۰۱-۰۵۱ (۵ خط) تماس حاصل فرمایید.

ردیف	عنوان	محل بازدید	مبلغ تضمین شرکت در مزایده (ریال)
۱	لوله و اتصالات و اقلام اسقاطی و مازاد بر مصرف	انبار شرکت آب و فاضلاب تربت حیدریه	۴۵/۱۴۳/۵۳۰- ریال

دفتر روابط عمومی و آموزش همگانی شرکت آب وفاضلاب تربت حیدریه
۹۶۰۵۶۹۹۳/ش

آگهی مناقصه عمومی- نوبت اول - شماره مجوز ۱۳۹۶/۱۲۴۲
مناقصه گزار: شرکت ملی پخش فرآورده های نفتی منطقه سبزوار.
موضوع مناقصه: لوله کشی تخلیه از بارگیری تا مخازن انبار نفت سبزوار.
مدت انجام کار: ۱۸۰ روز (یکصدو هشتاد روز)
شرکتهای ذیصلاح که تمایل به همکاری دارند میتوانند جهت کسب اطلاعات بیشتر، ارائه درخواست شرکت در مناقصه و دریافت فرم های ارزیابی ظرف سه روز از تاریخ آگهی نوبت دوم به سایتهای ذیل الذکر یا به آدرس سبزوار، بلوار دکتر علی شریعتی، شرکت ملی پخش فرآورده های نفتی منطقه سبزوار- امور حقوقی مراجعه نموده و پس از انقضاء مهلت سه روزه، ظرف دو هفته ضمن تکمیل نمودن فرم های ارزیابی مدارک مورد نیاز مندرج در فرمها را به منطقه تحویل نمایند. اسناد مناقصه جهت اعلام نرخ صرفاً به شرکتهایی که در فرآیند ارزیابی کیفی مورد تایید کمیته فنی بازرگانی قرار گیرند، تحویل خواهد گردید.
تلفن تماس جهت ارائه اطلاعات مرتبط با نحوه شرکت در مناقصه: داخلی ۲۲۴۹- ۴۴۲۱۶۹۰۰-۰۵۱ آقای تاج آبادی.
نوع و مبلغ تضمین شرکت در مناقصه:
ضمانت نامه شرکت در مناقصه باید به مدت نود روز از تاریخ بازگشائی پاکات (که تاریخ مذکور به شرکت های مورد تایید کمیته فنی بازرگانی اعلام خواهد گردید) معتبر بوده و مبلغ آن ۱۸۱/۸۹۵/۰۰۰ (یکصد و هشتاد و یک میلیون و هشتصد و نود و پنج هزار) ریال می باشد که بایستی به وسیله ضمانتنامه بانکی و یا فیش نقدی به حساب جام ۹۲۰۰۰۷۰۷/۴۶ شناسه ۴۲۱۰۰۰۰۰۰۴۰ نزد بانک ملت و یا بانک ملی حساب سیبا به شماره ۴۱۲۰۰۷۰۷۰۰۰۰۰ شناسه ۴۲۱۰۰۰۰۰۰۴۰ به نام شرکت نفت منطقه سبزوار واریز و فیشهای آن قبل از موعد بازگشایی پاکات تحویل امور مالی منطقه گردد. تاکید می گردد که تضمین شرکت در مناقصه صرفاً بایستی از سوی شرکتهائی که در فرآیند ارزیابی کیفی حائز امتیاز لازم می گردند و مراتب توسط دعوتنامه از سوی مناقصه گزار به آنها ابلاغ خواهد شد واریز گردد.
آدرس سایت:
WWW.monaghese.NIOPDC.IR
WWW.IETS.MPORG.IR
http://sabzevar.niopdc.ir
شرایط عمومی متقاضی: داشتن تجربه کافی و کار در عملیات پایپینگ و لوله کشی در انبار های نفت یا پالایشگاهها و مجتمعهای پتروشیمی، داشتن گواهینامه صلاحیت معتبر پیمانکاری و نیز گواهینامه صلاحیت ایمنی از اداره کار، تعاون و رفاه اجتماعی، احراز امتیاز حداقل ۶۰ در ارزیابی کیفی و توانمندیهای ایمنی و بهداشت ومحیط زیست، ارائه تصویر برابر با اصل اساسنامه وآگهی تغییرات و سایر مدارک و مستندات مندرج در فرم های ارزیابی کیفی و HSE، به مدارک و اسناد فاقد مهر و امضاء، مخدوش غیر مستند و مدارکی که پس از انقضای مهلت قید شده در آگهی واصل شود ترتیب اثر داده نخواهد شد. درضمن جهت هماهنگی ارائه شماره تلفن تماس و آدرس دقیق محل کار بصورت کتبی الزامی میباشد.
رمضانعلی قارزی- روابط عمومی شرکت ملی پخش فرآورده های نفتی منطقه سبزوار
۹۶۰۵۸۴۳/ش

۹۶۰۵۶۵۵۶/ق