زلزله ۴ ریشتری «سالند» خوزستان را لرزاند

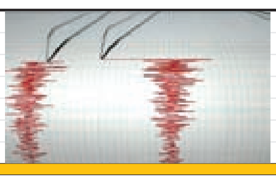

زمین لرزه‌ای به بزرگی ۴ ریشتر، «سالند» در استان خوزستان را لرزاند. به گزارش ایسنا، شبکه‌های لرزه‌نگاری مرکز لرزه‌نگاری کشوری موسسه ژئوفیزیک دانشگاه تهران در ساعت ۱۳:۲۴:۲۷ روز شنبه این زمین لرزه را ثبت کردند. مختصات این زمین لرزه که در عمق ۱۱ کیلومتری زمین رخ داده، ۳۲/۴۹ درجه عرض شمالی و ۴۹/۰۱ درجه طول شرقی ثبت شده است. این زمین لرزه در ۱۶ کیلومتری سالند، ۲۰ کیلومتری لالی و ۳۳ کیلومتری گتوند در استان خوزستان رخ داده است.

خط زرد

هشدارهای ایمنی درباره حوادث آسانسور

۱-اگر کابین آسانسور بین طبقات توقف کرد و از حرکت باز ایستاد وحشت نکنید، حتی اگر دمای هوا بالا باشد باز هم هوای زیادی در داخل کابین آسانسور در جریان است و به اصطلاح خفگی برای فرد وجود ندارد.

۲-هرگز از آسانسوری که متوقف شده بالا نروید. این کار بسیار خطرناک است همیشه منتظر رسیدن افراد آموزش دیده و متخصص باشید.

۳-از دکمه های کمک، زنگ (آلارم) یا تلفن همراه و تلفن های ارتباط داخلی برای کمک گرفتن استفاده کنید.

۴-مهم ترین اقدام این است که منتظر رسیدن کمک مناسب باشید و هرگز سعی نکنید آسانسوری که به طور غیرمعمول توقف کرده را ترک کنید یا از آن خارج شوید.

۵-در صورت خرابی زنگ هشدار با شماره ۱۲۵ تماس و برای نجات خود از آن ها کمک بگیرید.

سازمان آتش نشانی و خدمات ایمنی مشهد

حادثه در قاب

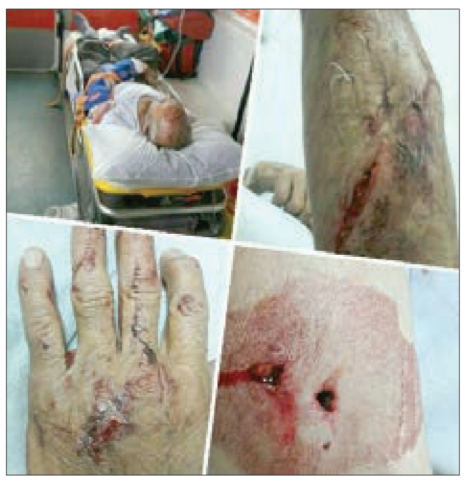

پلنگ یک روستایی را در خلخال مجروح کرد

از میان خبرها

موتورسوار در سانحه مرگبار رانندگی جان سپرد

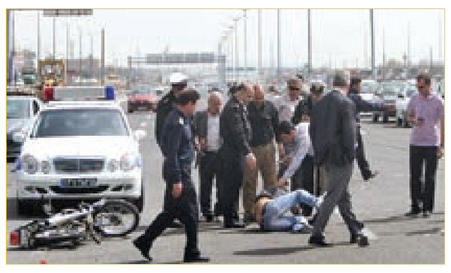

رئیس مرکز فرماندهی و کنترل ترافیک پلیس راهور تهران بزرگ از تصادف مرگبار یک دستگاه موتورسیکلت با پژو خبر داد. سرهنگ محمد رازقی در گفت و گو با مهر گفت: ساعت ۹ صبح دیروز در شرق به غرب بزرگراه امام رضا (ع) بعد از بازار گل، یک دستگاه موتورسیکلت با سواری پژو برخورد کرد. وی افزود: در پی وقوع این حادثه، متأسفانه راکب موتورسیکلت در دم جان باخت. رئیس مرکز فرماندهی و کنترل ترافیک پلیس راهور تهران بزرگ در پایان به علت وقوع این حادثه اشاره و اظهار کرد: کارشناسان پلیس با حضور در صحنه حادثه علت تصادف را بی توجهی به جلو از جانب راکب موتورسیکلت اعلام کردند.

پلیس اردکان، پرده از راز سرقت ۶ میلیاردی برداشت

فرمانده انتظامی شهرستان اردکان گفت: با درایت و تیزهوشی ماموران پلیس این شهرستان، پرده از راز سرقت محموله ۱۹ تنی مس به ارزش ۶ میلیارد ریال برداشته شد. به گزارش ایسنا، سرهنگ «سیدرضا صادقیان» اظهار کرد: با توجه به مراجعه فردی با سر و صورت زخمی و خون آلود به پاسگاه انتظامی عقدا و طرح شکایت مبنی بر سرقت محموله ۶ میلیاردی مس از خودروی وی، بررسی موضوع در دستور کار ماموران پلیس آگاهی قرار گرفت.

وی افزود: شاکی در اظهاراتش بیان کرد که یک محموله مس به وزن ۱۹ تن را از استان‌های شمالی کشور بارگیری و به مقصد یزد حرکت کرده اما در یکی از پارکینگ‌های بین راهی نزدیک اردکان، تعدادی ناشناس پس از ضرب و جرح وی اقدام به سرقت محموله خودرو کردند.

فرمانده انتظامی شهرستان اردکان گفت: تحقیقات اولیه کارآگاهان پلیس آگاهی و اظهارات ضد و نقیض شاکی، نشانگر این بود که راننده خودرو قصد فریب ماموران را دارد که به همین منظور ماموران پلیس بازجویی های تخصصی تر را آغاز کردند. سرهنگ صادقیان تصریح کرد: با درایت و تیزهوشی کارآگاهان پلیس و بازجویی‌های فنی و تخصصی، شاکی لب به اعتراف گشود و به فروش محموله ۱۹ تنی مس در یکی از استان‌ها به مبلغ ۲ میلیارد و ۵۰۰ میلیون ریال اعتراف کرد.

این مقام مسئول خاطرنشان کرد: متهم پس از این که محموله ۶ میلیاردی را به مبلغ ۲ میلیارد و ۵۰۰ میلیون ریال به فروش می‌رساند با خودروی خالی به این شهرستان آمده و با مجروح کردن خود به کلانتری عقدا مراجعه و طرح شکایت می کند که با درایت و تیزهوشی ماموران پلیس پرده از راز سرقت برداشته شد. فرمانده انتظامی شهرستان اردکان ادامه داد: متهم روانه زندان و مالخر این پرونده نیز شناسایی و طی هماهنگی با مقام قضایی دستگیر شد.

قربانیان رانش زمین در چین به ۱۴۱ تن رسیدند

یک روستا دفن شد

به دنبال بارندگی های شدید روزهای اخیر در چین که موجب رانش زمین در منطقه جنوب غربی این کشور شد، شمار ناپدید شدگان به ۱۴۱ تن افزایش یافت.

به گزارش ایرنا و بر اساس اعلام رسانه های چین، ریزش کوه و رانش زمین ساعت ۶ صبح دیروز (به وقت محلی) در منطقه «شینمو» در استان سیچوان رخ داد. گزارش های اولیه از مفقود شدن ۱۰۰ نفر حکایت داشت اما شینهوا خبرگزاری رسمی چین اعلام کرد که بر اثر این حادثه ۴۶ منزل مسکونی با ساکنان آن زیر گل و لای و تخته سنگ ها به دام افتاده اند و شمار مفقود شدگان به ۱۴۱ نفر افزایش یافته است. مقامات محلی از اعزام ۵۰۰ امدادگر به منطقه خبر داده اند و «شی جین پینگ» رئیس جمهوری چین دستور فوری رسیدگی به وضعیت حادثه دیدگان و نجات مصدومان را صادر کرده است.

در تصاویری که از عملیات امداد منتشر شده خودروهای امدادی دیده می‌شوند که تلاش دارند تخته سنگ‌های بزرگی را برای نجات مصدومان جابه جا کنند. شینهوا خبرگزاری رسمی چین گزارش داده که بر اثر این رانش، محدوده‌ای حدود ۲ کیلومتر از کناره رودخانه و ۱/۶ کیلومتر از مسیر جاده به طور کامل تخریب شده و همین موضوع باعث افزایش قربانیان شده است. همچنین گزارش شده که ماموران تیم نجات از طناب‌های مخصوصی برای جابه جایی تخته سنگ ها و صخره‌های بزرگ استفاده می کنند و ده ها نفر از اعضای تیم نجات در حال جست‌وجو در زیر آوارها برای یافتن بازماندگان احتمالی این حادثه هستند. این بخش از منطقه سیچوان به دلیل قرار گرفتن در منطقه کوهستانی شرایط ویژه ای دارد و به خاطر بارش باران و سیل بسیاری از راه های منتهی به این منطقه مسدود شده است. تلویزیون چین نیز با پخش تصاویر مربوط به این حادثه، گزارش کرد که ریزش یک کوه، خانه های قرار گرفته در مسیر آن را به طور کامل مدفون کرده است.

سازمان هواشناسی و اداره مهار سیل و پیشگیری از بلایای طبیعی چین نیز طی روزهای گذشته با اعلام وضعیت هشدار، نسبت به بارندگی های شدید اخطار داده بود. سال گذشته و در چنین روزهایی علاوه بر کشته شدن ده ها نفر در مناطق مختلف چین بر اثر جاری شدن سیل، رانش زمین نیز ۳۵ نفر را به کام مرگ فرستاد. بارش باران همه ساله در ماه های مه، ژوئن و ژوئیه (اردیبهشت تا مرداد) خسارات مالی و جانی زیادی به بخش های جنوبی چین وارد می کند.

امدادگران در جست‌وجوی مفقودشدگان

امدادرسانان در چین در صدد یافتن اهالی یک روستا هستند که در رانش زمین ناپدید شده‌اند. به گزارش ایسنا، "شی جین پینگ"، رئیس جمهوری چین خواهان تلاش نیروهای امدادی برای نجات جان مردم شده است. مقام‌های چینی گفته‌اند بیش از ۴۰۰ نفر در حال جست‌وجو برای یافتن این افراد در منطقه کوهستانی سیچوان در نزدیکی تبت هستند. زمین در حدود ساعت ۶ بامداد به وقت سیچوان شروع به حرکت کرد و آن طور که گزارش شده روستای شینمو در ناحیه مائوشیان را که در دامنه کوه قرار داشت با خود به قعر دره برد. تلویزیون چین تصاویری از امدادرسانان را نشان داده است. در تصاویری که از عملیات امداد منتشر شده بولدوزرها در حال جا به جا کردن تخته سنگ‌های بزرگ هستند. خبرگزاری شینهوای چین اعلام کرده این رانش محدوده‌ای حدود ۲ کیلومتر از کناره رودخانه را تحت تاثیر قرار داده است. به گزارش بی بی سی، رانش زمین در مناطق کوهستانی چین، سابقه طولانی دارد و این پدیده طبیعی معمولا بعد از باران‌های شدید موسمی تشدید می‌شود.

جنایت مسلحانه برای آشتی با همسر سابق

فرمانده انتظامی شهرستان ایلام با اشاره به اقدام جنون آمیز فردی برای بازگرداندن زن سابقش که به قتل انجامید، گفت: قاتل که از محل قتل متواری شده بود در کمتر از ۲ ساعت دستگیر شد. به گزارش روز شنبه ایرنا از پایگاه اطلاع رسانی پلیس، سرهنگ حمید فتاحی اظهار کرد: ساعت ۱۱:۴۰ امروز (دیروز) وقوع یک فقره تیراندازی منجر به قتل به پلیس گزارش شد که بلافاصله گروهی از ماموران کلانتری ۱۱ و پلیس آگاهی در محل حادثه حاضر شدند. وی افزود: براساس بررسی های اولیه پلیس مشخص شد، مردی که طی یک سال گذشته به علت اختلافات خانوادگی زن خود را طلاق داده و از او جدا شده بود، قصد داشت به زور اسلحه همسر سابقش را راضی به زندگی مجدد با خود کند که این اقدام جنون آمیز به قتل خواهر همسر سابقش انجامید.

فرمانده انتظامی شهرستان ایلام تاکید کرد: متهم به قتل که از جواب رد همسر سابقش به خشم آمده بود، با اسلحه شکاری اقدام به تیراندازی کرد که در این بین خواهر زن سابقش به علت اصابت گلوله در دم جان باخت. سرهنگ فتاحی یادآور شد: متهم به قتل پس از ارتکاب جرم از محل متواری شد ولی با تلاش ماموران پلیس آگاهی در کمتر از ۲ ساعت در شهرستان بدره دستگیر شد.

در امتداد تاریکی

اشک تمساح!!

چند سال طول کشید تا بعد از طلاق از آن همه آشفتگی روحی نجات یابم اگرچه فراموش کردن سال ها رنج و عذاب، برایم بسیار دشوار بود اما با تصمیمی عاقلانه و به امید آینده ای بهتر کنار دخترانم باقی ماندم تا این که ۱۰ سال بعد وقتی دختر بزرگم عاشق یکی از همکلاسی هایش شد من هم وارد ماجرایی شدم که عاقبتی فاجعه بار داشت...

زن میانسال که صدای گریه اش توجه همه مراجعه کنندگان به کلانتری را به خود جلب می کرد وارد اتاق کارشناس و مددکار اجتماعی کلانتری سجاد مشهد شد و در حالی که عنوان می کرد «او اشک تمساح ریخت و من باور کردم!» به تشریح ماجرای تلخ زندگی اش پرداخت و در میان هق هق گریه هایش گفت: ۱۰ سال قبل در حالی که دو دختر کوچک و زیبایم را در آغوش می فشردم از همسرم طلاق گرفتم. «جواد» معتاد بود و دست به هر کار خلافی می زد به همین خاطر نمی توانستم شرایط سخت زندگی ام را تحمل کنم. رفتارها و کارهای همسرم آن قدر زشت و زننده بود که حتی از یادآوری آن روزها هم وحشت دارم چرا که سال ها طول کشید تا آن روزهای تلخ را فراموش کنم. بعد از جدایی از جواد و با کمک پدرم، منزلی را رهن کردم و همه تلاشم را به کار گرفتم تا آینده و سعادت ۲ دخترم را تضمین کنم. به همین خاطر راننده سرویس مدارس شدم تا همه امکانات تحصیلی و رفاهی آنان را فراهم کنم. اگرچه طبق رای دادگاه جواد حق داشت فرزندانش را ملاقات کند اما دخترانم حاضر به دیدار با او نبودند البته همسرم نیز هیچ گاه به ملاقات آن ها نیامد. تا این که ۱۰ سال بعد دختر بزرگم که در دانشگاه تحصیل می کرد عاشق یکی از همکلاسی هایش شد. وقتی قرار شد «فرزاد» به خواستگاری اش بیاید غم سنگینی چهره دخترم را فرا گرفت. او در حالی که چون ابر بهاری اشک می ریخت کنارم نشست و گفت: «مادر! همکلاسی ام موقعیت اجتماعی خوبی دارد اما می ترسم ماجرای پدرم را بفهمد و از ازدواج با من منصرف شود.» اشک های دخترم قلبم را لرزاند چرا که او عاشقانه فرزاد را دوست داشت. آن روز برای خوشبختی دخترم تصمیم گرفتم «جواد» را پیدا کنم تا دخترم احساس سرشکستگی نکند، بالاخره با هر زحمتی بود او را پیدا و ماجرای ازدواج «پرنیا» را برایش بازگو کردم.

وقتی اشک هایش را دیدم، احساس کردم سرش به سنگ خورده و از رفتارهای گذشته اش پشیمان است. بنابراین از او خواستم به خانه بازگردد. نمی دانم چرا خیلی راحت به او اعتماد کردم و فریب اشک هایش را خوردم. در میان آشنایان و بستگانمان نیز چنین وانمود کردم که با همسرم آشتی کرده ام! جواد طوری نقش بازی کرد که من همه اختیارات زندگی ام را به او واگذار کردم. هنوز ۲ ماه بیشتر از این ماجرا نگذشته بود که یک روز صبح که از خواب بیدار شدم اثری از جواد و خودروام نیافتم. ابتدا فکر کردم بیرون رفته است اما هرچه تماس گرفتم پاسخ تلفنم را نداد. دقایقی بعد با پیامکی که از بانک برایم ارسال شد تازه فهمیدم جواد ۲۰ میلیون تومان که همه سرمایه ام بود را از حسابم برداشت کرده و با سرقت مدارک خودرو، دسته چک و حتی شناسنامه های دخترانم گریخته است. حالا مانده ام که جواب پرنیا و خواستگارش را چه بدهم. در حالی که جست و جوهایم برای یافتن او بی نتیجه مانده و خودم به مرز جنون رسیده ام...

ماجرای واقعی با همکاری پلیس پیشگیری خراسان رضوی

CHERY
سیدعلیرضا سیاسی
شرایط فروش ویژه اقساطی به مناسبت عید سعید فطر
MVM
۳ سال گارانتی یا ۶۰۰۰۰ کیلومتر

نوع خودرو	پیش پرداخت	۲ ماه بعد	الباقی
X33 S اسپورت	۲۷/۸۶۰/۰۰۰	۱۱/۹۴۰/۰۰۰	۱۲ چک ۳ ماهه ۵/۰۳۲/۲۰۰

تحویل روز
دفتر فروش: وکیل آباد، بعد از پل سید رضی، نرسیده به وکیل آباد ۲۳ نمایندگی مدیران خودرو ۳۶۰۱۸۱۳۳-۶۶
م/۹۶۰۶۵۹۵۹

آگهی مزایده

موسسه باغات آستان قدس رضوی درنظر دارد از طریق برگزاری مزایده کتبی در روز چهارشنبه مورخه ۱۳۹۶/۰۴/۱۴ محصول سردرختی گلابی اسپادانا و کوشیا باغات تحت پوشش موسسه را به فروش برساند.
لذا متقاضیان جهت کسب اطلاعات بیشتر و دریافت فرم شرایط عمومی شرکت در مزایده به دفتر موسسه واقع در خیابان کوهسنگی- مقابل مسجدالنبی مراجعه و پیشنهادات خود را حداکثر لغایت پایان وقت اداری روز چهارشنبه مورخ ۱۳۹۶/۰۴/۱۴ به دبیرخانه موسسه تحویل و رسید دریافت نمایند.
بدیهی است موسسه در رد یا قبول یک یا کلیه پیشنهادات مختار است.

تلفن تماس: ۱۳-۳۸۵۲۰۰۱۱
فاکس: ۰۵۱-۳۸۵۴۵۷۸۴
موسسه باغات آستان قدس رضوی
د/۹۶۰۶۵۲۶۱

آگهی مزایده

موسسه باغات آستان قدس رضوی در نظر دارد از طریق برگزاری مزایده کتبی در روز چهارشنبه مورخه ۱۳۹۶/۰۴/۱۴ ته چر گندم آبی به مساحت ۸۲هکتار درمزرعه مفرنقاه واقع در شهرستان فاروج را به فروش برساند. لذا متقاضیان جهت کسب اطلاعات بیشتر و دریافت فرم شرایط عمومی شرکت در مزایده به دفتر موسسه واقع در خیابان کوهسنگی- مقابل مسجد النبی مراجعه وپیشنهادات خود را حداکثر لغایت پایان وقت اداری روز چهارشنبه ۱۳۹۶/۰۴/۱۴ به دبیرخانه موسسه تحویل و رسید دریافت نمایند. بدیهی است موسسه در رد یا قبول یک یا کلیه پیشنهادات مختار است.

تلفن تماس: ۱۳-۳۸۵۲۰۰۱۱
فاکس: ۰۵۱-۳۸۵۴۵۷۸۴
موسسه باغات آستان قدس رضوی
د/۹۶۰۶۵۷۰۰

عید سعید فطر
برتمامی شیعیان گرامی باد
شیرخوارگاه حضرت علی اصغر (ع)
میدان نمایشگاه، بلوار میثاق، میثاق ۲، جنب پمپ گاز
مدیریت: ۳۵۱۳۰۰۰۱
تلفن: ۹۹ – ۳۵۱۳۰۰۹۸
شماره حساب بانک ملی شعبه مشهد ۰۲۱۷۳۴۵۱۷۶۵۰۰۶
شماره کارت بانک ملی ۶۰۳۷۹۹۱۸۹۹۵۰۷۸۷۹
م/۹۶۰۶۴۹۱۷

مسابقه عکس با خراسان ۶۹ روزنامه صبح ایران

به مناسبت شصت ونهمین سالگرد انتشار روزنامه خراسان برای شما همراهان همیشگی و صمیمی مسابقه عکاسی برگزار می شود
شما می توانیدتصاویر ثبت شده را همراه با نام وشماره تماس خود به شماره تلگرام ۰۹۰۳۳۳۷۰۱۰ ارسال کنید
روابط عمومی موسسه فرهنگی هنری خراسان

موضوعات عکاسی
۱. فروشندگان وتوزیع کنندگان خراسان
۲. تهیه تصویر از قدیمی ترین روزنامه خراسان شما
۳. هر نوع عکس سوژه ای از روزنامه خراسان
۴-هر نوع عکسی که بتواند نفوذ روزنامه خراسان را در زندگی روزمره شما نشان دهد.
۵. لوگو (آرم) روزنامه خراسان

شرایط مسابقه
۱. شما می توانید فقط با موبایل تصاویر را ثبت وبرای ما ارسال کنید
۲. آخرین فرصت برای شرکت در این مسابقه ۱۰ تیرماه می باشد
۳. فرستنده عکس صاحب اثر شناخته می شود
۴. در این مسابقه می توانید حداکثر ۵ اثر رابرای ما ارسال کنید
۵. به عکسهایی که کپی برداری از سایتها ویا بخش های دیگر باشد ترتیب اثر داده نخواهد شد
۶. موسسه فرهنگی هنری خراسان این حق را دارد تا از عکس های ارسالی در جاهای مورد نیاز استفاده نماید.
۷. به پنج نفر که بهترین تصاویر را ارسال کنند جوایزی فرهنگی تعلق خواهد گرفت.
م/۹۶۰۶۵۹۹۹

فطر مبارکباد
عید سعید
موسسه اعتباری ملل (سهامی عام)
Melal Credit Institution
www.bank-melal.ir
م/۹۶۰۶۴۷۸۵