خوانندگان محترم! نظر خودتان درباره صفحه «خراسان قدیم» را که زین پس روزهای چهارشنبه منتشر می‌شود، از طریق شماره پیامک ۲۰۰۰۹۹۹ برای ما بفرستید. لطفاً در ابتدای متن پیامک حتما کلمه «قدیم» را قید فرمایید.

برادر جان خراسانت اینجا
سخن گفتن نه آسانست اینجا
خراسان مردم باهوش دارد
خراسانی دولب ده گوش دارد

## چند کلمه با خوانندگان قدیمی و صمیمی

در کشور ما

# آیت‌الله کاشانی در مدینه منوره نظریات خود را

## در بارهٔ قرارداد پیشنهادی و پیام مشترک امریکا و انگلیس اظهار داشتند

## آیت‌الله کاشانی و همراهان روز یکشنبه وارد تهران خواهند شد

از طرف آقای نخست‌وزیر برای اجراء قانون ازدیاد سهم کشاورزان دستوراتی صادر شده‌است

تاریخ ۳۱/۶/۵
شماره ۶۸۵

### آگهی مناقصه

اداره بهداری شهرستان قوچان ساختمان درمانگاه قوچان واقع در بهداری را با شرائط زیر بمناقصه واگذار مینماید .

۱ ـ داوطلبین میتوانند همه روزه از این تاریخ تا آخر روز چهارشنبه ۳۱/۶/۱۹ بحسابداری اداره بهداری قوچان مراجعه و برگ شرایط مناقصه و فهرست بهاء و نقشه ساختمان را ملاحظه نمایند .

۲ ـ مبلغ پانزده هزار ریال سپرده مناقصه بایستی قبلا بصندوق اداره دارائی قوچان پرداخت شود و سپس اسناد مناقصه را در قبال ارائه قبض سپرده دریافت نمایند پیشنهادات واصله تا ساعت ۱۲ ظهر روز ۳۱/۶/۱۹ پذیرفته میشود .

۳ ـ پاکات پیشنهادی در روز ۳۱/۶/۲۰ ساعت ۱۰ صبح در حضور کمیسیون مربوطه باز و قرائت خواهد شد .

حضور پیشنهاددهندگان در جلسه کمیسیون آزاد اداره بهداری قوچان در رد و یا قبول یك یا کلیه پیشنهادات مختار خواهد بود .

رئیس بهداری شهرستان قوچان ـ دکتر فائقی
ش ـ ۴۰۱

بنگاه فروش مصالح ساختمانی برادران حسین وعباس باشی زاده فخار مرغوبترین مصالح ساختمانی ( آجر فشاری – آجر ابرانی – آهك ) تهیه وبا نازلترین قیمت در دسترس مشتریان محترم میگذارد برای خرید به محلهای زیر مراجعه فرمائید از یك مرتبه مراجعه صدق گفتار ما معلوم خواهد شد .

حسین آباد کوره حسین باشی زاده فخار تلفن ۳۷۴

چهارراه خواجه ربیع بنگاه فروش مصالح ساختمانی حسین باشی زاده فخار تلفن ۵۱
انتهای خیابان خواجه ربیع کوچه نکاح کوره آجر فشاری حسین باشی
۱۰ـ۱۰ ش ـ ۲۸۵

## روزنامه خراسان : ۶۵ سال قبل

مطالب منتشر شده در شهریور ماه ۱۳۳۱ خورشیدی

### ساختمان جدید تیمارستان

از طرف کمیسیون ساختمان تیمارستان آقایان سامی کرمانی و مستوفی نمایندگان انجمن شهر و آقای مهندس امینیان و آقای علوی معاون حسابداری شهرداری ساختمان جدید تیمارستان را بازدید نموده و قرار است بزودی ساختمان مزبور را تحویل گرفته و تا اواخر مهر ماه مجانین به محل جدید انتقال داده شوند .

### ممانعت از سد کردن معابر

در ظرف سه روز گذشته ۵۶ نفر از کسبه که بر خلاف آئین نامه مرتکب خلاف شده بودند بوسیله مامورین مربوطه جلب و با پرونده متشکله بدادگاه شهرداری اعزام شده‌اند . آقای اقبال شهردار مشهد دستورات مؤکدی در مورد جلو گیری از انسداد معابر بمامورین مربوطه داده‌اند .

### کارگری در گودال افتاد و مرد

ساعت ۵ بعدازظهر پریروز قنبر مقدم کارگر کارخانه صابون پزی خراسان که مشغول حمل جعبه های صابون بوده هنگام عبور از کنار گودالیکه کثافات صابون در آنجا ریخته میشود در گودال افتاده و مصدوم میگردد فوراً اورا از طرف کارخانه به بیمارستان شاهرضا انتقال میدهند ولی بعلت شدت مصدومیت معالجات مفید واقع نشده و دیروز فوت کرده است جنازه پس از انجام مراسم قانونی دفن وقتیه تحت پیگیره قرار گرفته است .

### تاسیس دبستان

در قریه ماریان بلوك ورزاب اهالی محل یکباب دبستان چهار کلاسه تاسیس واثاثیه آنرا نیز از قبیل میز و صندلی تهیه و از فرمانداری مشهد تقاضای اعزام آموزگار نموده اند .

از طرف فرمانداری مشهد شرحی به اداره فرهنگ خراسان نوشته شده که هرچه زود تر دراعزام آموزگار به آن محل اقدام نمایند

### در مشهد

### جشن و چراغانی

بمناسبت عید سعید غدیر خم دیروز در سرتاسر شهر دروازه ها و دکاکین با پرچم های سه رنگ تزیین شده بود و دیشب نیز در نقاط مختلف شهر مراسم جشن و چراغانی برگذار گردید .

از طرف آستان قدس رضوی نیز در صحنین مطهر چراغانی با شکوهی بعمل آمده بود

### در تاریخ اول مهر ماه یك کلاس مخصوص بانوانی که داو طلب امتحانات دوره اول متوسطه خرداد ۳۲ میباشند عصر ها دایر خواهد شد

آموزشگاه رازی

۱ـ۲ ش ـ ۴۵۴

### در درگز

### شتری باجسد دختر ۱۳ ساله‌ای وارد شهر شد

پریروز ساعت چهار صبح شتری با جسد دختر سیزده ساله‌ای که پاهایش سر ریسمانی بسته وسرریسمان بجهاز شتر بسته شده بود از جاده لطف آباد بطرف درگز میرفته موقعی که شتر وارد دروازه شهر میشود پاسبان مامور دروازه جریان را بشهربانی اطلاع میدهد پس از تحقیقات معلوم میشود کسی همراه شتر نبوده است ، جنازه دختر که در اثر کشیده شدن روی زمین متلاشی شده بود دفن وبرای کشف قضیه موضوع از طرف شهربانی تحت رسیدگی قرار گرفته است

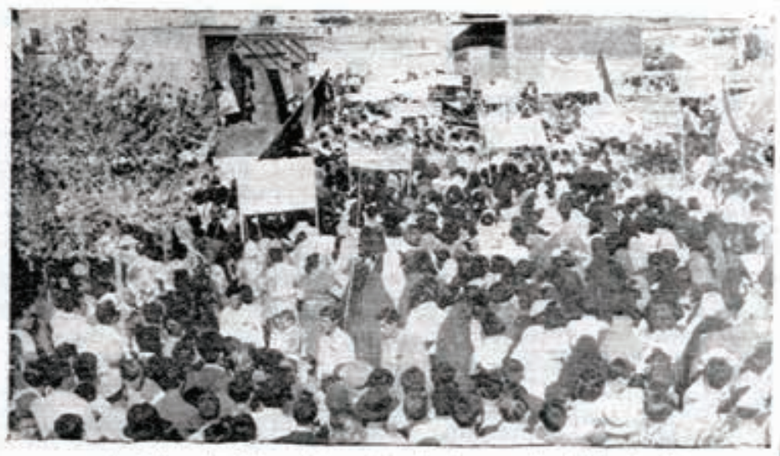

منظره ای از تظاهرات مردم تهران بمناسبت چهلمین روز شهداء سی ام تیر ماه

تاریخ ۳۱/۶/۱۵

### آگهی

محترما باطلاع عموم میرساند کوره آجر فشاری آقای حاج جواد علیزاده واقع در سمزقند که از حیث مرغوبیت جنس امتحان خود را داده است از تاریخ چهارم شهریور ماه ۱۳۳۱ زیر نظر اینجانب اداره میشود از مشتریان محترم تقاضا دارد جهت هرگونه سفارشی برای سیگاری تجارتخانه علی اکبر متقیان یا خیابان خسروی مغازه شکار مراجعه فرمایند .

۱ـ۵ ش ـ ۴۱۶
تلفن ۳۴۵ علی اکبر متقیان

### جالبترین مسابقات کشتی پهلوانی

مسابقات کشتی پهلوانی برای تعیین پهلوانان خراسان و اعزام آنها به تهران برای شرکت درچهاردهمین دوره مسابقه های قهرمانی کشور ازعصر روز دو شنبه ۱۷ شهریور ماه در میدان فدراسیون بسکتبال خراسان « محل سابق میدان دوچرخه» آغاز شده و مسابقات نهائی آن که بسیار تماشائی ومهیج میباشد از ساعت ۵ ره بعد ازظهر روز سه‌شنبه ۱۸ شهریور ماه عملی خواهد شد

### امتحانات کتبی ششم متوسطه

امتحانات کتبی ششم متوسطه طبیعی و ریاضی بریاست آقای محمد مهرستانی در دبیرستان فردوسی ازروز شنبه ۱۵ شهریور شروع و روز دوشنبه ۱۲ شهریور خاتمه یافت

### دربجنورد

### بارندگی وسیل دربجنورد

از ساعت یك و نیم الی ۸ صبح روز شنبه ۱۵ شهریور ماه باران شدید بی سابقه ای توام با رعد و برق نازل و در نتیجه سیل عظیمی به شهر سرازیر گردید و با اینکه کلیه افراد پادگان نظامی و مامورین شهرداری با نهایت جدیت و فداکاری فعالیت نمودند معذلك قسمتی از منازل شهر آسیب دیده و بخرمن های حومه که درجریان سیل قرار گرفته اند خسارات زیادی وارد شده است

### خفه شدن درحوض آب

علی اکبر طاق پاجاله حسن مسگر خراسانی که در منزلش مشغول بنائی بوده غفلتا در حوض آب افتاده وخفه شده است جنازه پس از انجام تشریفات قانونی دفن گردیده است .

تورهای پاییز و زمستان ۱۳۹۶
با ما متفاوت سفر کنید
@abtintravel
به کانال ما در تلگرام بپیوندید وازبهترین تورها باخبر باشید
www.abtin24.com
۰۵۱-۳۷ ۶۰۰ ۵۴۰ | ۰۹۹۰ ۵۶۶ ۶۲۷۱

| | | |
|---|---|---|
| 1. اسپانیا (۸ روزه) | TURKISH AIRLINES | ۱۱ و ۲۵ آبان / ۲ و ۹ آذر / ۲۳ آذر / ۱۱ و ۲۹ بهمن |
| 2. ایتالیا. فرانسه (۹ روزه) | Alitalia | ۱۹ آبان |
| 3. ایتالیا. فرانسه (۱۱ روزه) | Alitalia | ۲۵ آبان |
| 4. اسپانیا. فرانسه (۱۰ روزه) | Mahan Air | ۲۵ آبان |
| 5. نپال (۸ روزه) | QATAR | ۲۵ آبان |
| 6. یونان (۶ روزه) | AEGEAN | ۲۸ آبان، ۶ آذر، ۲۴ دی |
| 7. یونان (۸ روزه) | AEGEAN | ۲۸ آبان |
| 8. سوئیس. اسپانیا (۹ روزه) | TURKISH AIRLINES | ۱۹ بهمن |
| 9. یونان، ایتالیا، اتریش، سوئیس، لوکزامبورگ، فرانسه (۱۱ روزه) | AEGEAN | ۲۶ آبان |
| 10. مجارستان (اسلواکی)، اتریش، جمهوری چک (۱۰ روزه) | TURKISH AIRLINES | ۰۵ دی |
| 11. یونان، ایتالیا، فرانسه، اسپانیا (۱۶ روزه) | AEGEAN | ۲۳ آذر |
| 12. کوبا. مکزیک (۱۱ روزه) | TURKISH AIRLINES | ۰۴ بهمن |
| 13. دور سوئیس (۱ روزه) | TURKISH AIRLINES | ۱۰ آذر |
| 14. دور سوئیس. آلمان (۱۱ روزه) | TURKISH AIRLINES | ۱۰ آذر |
| 15. ایتالیا. اسپانیا (۱۰ روزه) | Alitalia | ۱۵ آذر |
| 16. فرانسه (۸ روزه) | IranAir | از ۱ دی ماه جمعه هر هفته |
| 17. ایتالیا. اسپانیا. فرانسه (۱۳ روزه) | Alitalia | ۰۲ دی |
| 18. دور استرالیا (۱۲ روزه) | Emirates | ۰۵ دی |
| 19. مراکش (۸ روزه) | QATAR | ۰۷ دی |
| 20. یونان، اسپانیا (۹ روزه) | AEGEAN | ۰۵ دی |
| 21. سوئیس. فرانسه (۹ روزه) | TURKISH AIRLINES | ۲۱ دی |
| 2. فرانسه. آلمان (۱۱ روزه) | Mahan Air | ۲۳ دی |
| 23. دور برزیل (۱۱ روزه) | Emirates | ۲۴ دی |
| 24. فرانسه. هلند (۷ روزه) | IranAir | ۰۶ بهمن |
| 25. آفریقای جنوبی (۱۱ روزه) | Emirates | ۱۶ بهمن |

آدرس: بلوار سجاد / بزرگمهر جنوبی، بین ۹ و ۱۱ / پلاک ۱۷۵
آبتین سیرتوس شرکت خدمات مسافرت هوایی و جهانگردی و زیارتی
خط ویژه ۵۱۵۶-۰۵۱

صدور گواهینامه بین المللی
استانبول گرجستان دبی مالزی تایلند
شادشرق تورس ۳۶۰۹۳۷۰۰

تور گروهی ۶ روزه
شمال
سفر بخیر ۳۷۶۴۰۰۸۲

تور گروهی
ارمنستان / گرجستان
مستقیم از مشهد
باسین گشت ۰۹۳۵۷۷۰۲۹۱۲ ۳۸۶۵۲۶۶۶

شمال تور گروهی
آینه سفر ۳۸۴۱۹۵۰۰
۰۹۱۵۸۰۲۸۰۰۲

کیش . قشم
آبتین سیرتوس خط اختصاصی ۵۱۵۶-۰۵۱

تور گروهی ۶ روزه
شمال
سفر بخیر ۳۷۶۴۰۰۸۲

صدور گواهینامه بین المللی
استانبول گرجستان دبی مالزی تایلند
شادشرق تورس ۳۶۰۹۳۷۰۰

تور گروهی جمعه ها و دوشنبه ها
هتل آسمان ۳ مشهد
شمال
mashhadsafar.ir

دبی گرجستان
ترکیه روسیه
کیش
ویزای شنگن
سفر بخیر اقساط
۰۵۱ - ۳۷۶۴۰۰۸۲

هند / دبی
تایلند / مالزی
سپهر سیاحان ۳۸۴۰۹۲۲۵ | ۳۸۰۷۱-۰۵۱

تور تخصصی گروهی هوائی مستقیم از مشهد / زمینی
باکو آذربایجان
۳۱,۲۶,۲۴,۱۷ شهریور
نقد هتل ویزا اقساط
اصفهان / شیراز / کیش / قشم
آنتالیا استانبول تایلند دبی مالزی
چین گرجستان ویزای شینگن
@javdanseirtravel تلگرام ما
جاودان سیر ۳۸۷۹۵۰۱۱-۰۵۱

آذین گشت چارتر کننده پروازهای
AGS آذین گشت
www.AGS724.ir
چین
نمایشگاهی تورهای ویژه تفریحی
گوانگجو، شنزن، ایو پکن، شانگهای، هانگزو
گرجستان_استانبول_کیش
تایلند_مالزی_سنگاپور_اروپا_آنتالیا
بلوار خیام جنوبی، نبش خیام ۱۰
۳۷۶۰۵۰۰۱ _ ۰۵۱۳۷۵۰۵

هتل ۵ ستاره
پارمیس کیش
ترانسفر فرودگاهی، استخر، سونا، جکوزی
سرو میوه، آب معدنی، چای و قهوه
صبحانه و ناهار بصورت بوفه
پارمیس
۳۸۴۲۰۴۲۰
نماینده انحصاری هتل
WWW.PARMIS724.IR

چارترهای تابستان ۹۶
فول چارتر
آنتالیا - اطلس گلوبال
فول چارتر
روسیه - ماهان ایر
گرجستان - زاگرس ایر
آسا پرواز ایرانیان ۳۸۴۰۱۴۴۴