خراسان روزنامه صبح ایران
پنج‌شنبه ۲۷ مهر ۱۳۹۶ . ۲۸ محرم ۱۴۳۹ . شماره ۱۹۶۶۲



فیلم‌نامه «ستایش ۳»
به نیمه رسید

بانی فیلم- نگارش فیلم‌نامه فصل جدید سریال «ستایش» که در ۳۰ قسمت تولید می‌شود، مدتی است آغاز شده و تاکنون به قسمت ۱۴ رسیده است. سعید مطلبی نویسنده این سریال با بیان این مطلب، اضافه کرد: «به احتمال زیاد نگارش متن این مجموعه تا دو ماه آینده به پایان می‌رسد و بعد از آن پیش تولید را آغاز می‌کنیم.»

ستاره‌هایی که برای یک فیلم تا دم مرگ رفتند

ساخت فیلم اصولا کار پر مخاطره‌ای است، اما در این میان بعضی فیلم‌ها تا جایی پیش می‌روند که ممکن است به قیمت جان بازیگران تمام شود. به گزارش برترین‌ها، در این مطلب داستان‌هایی را درباره ستارگان که حین فیلم‌برداری سختی‌های زیادی را متحمل شدند و آسیب‌های جدی به بدن‌شان زدند، برای‌تان آورده‌ایم.

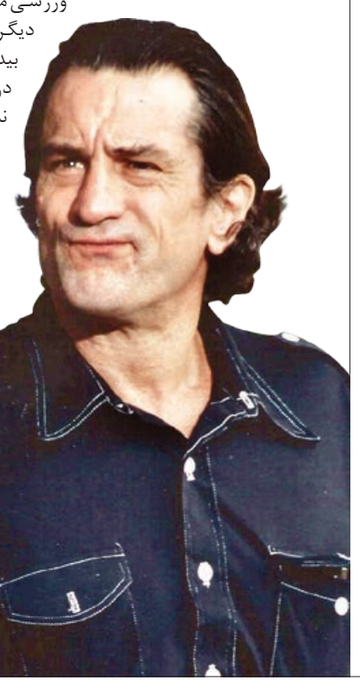
■ **آن هاتاوی/ بینوایان**

آن هاتاوی در فیلم «بینوایان» نقش سختی را به عهده گرفت که البته نتیجه این سختی را نیز در سال ۲۰۱۳، زمانی که برنده بهترین بازیگر مکمل شد، دریافت کرد. او برای این فیلم مجبور شد که وزن خود را تا حد زیادی کاهش دهد. او نقش خود را در این فیلم به عنوان یک کارگر ساده و فقیر آغاز کرد، بنابراین قبل از شروع فیلم‌برداری ۴/۵ کیلوگرم از وزن خود را کم کرد اما از آن جا که در انتهای فیلم او باید نقش یک زن افسرده و در حال مرگ را در خیابان‌های پاریس بازی می‌کرد، مجبور شد که هفت کیلوی دیگر نیز از وزن خود بکاهد. او در این‌باره می‌گوید: «من هفت کیلو را باید در ۱۳ روز کم می‌کردم، به همین دلیل مجبور شدم که تقریبا هیچ غذایی نخورم.»

این رژیم نه تنها آسیب جسمانی بلکه آسیب روحی نیز به او وارد کرد. او می‌گوید: «من در آن دوران واقعیت را فراموش کردم و در نقش ام غرق شدم. پس از اتمام فیلم، زمانی که به خانه بازگشتم، تا هفته‌ها نمی‌توانستم عکس العمل مناسبی از خودم نشان دهم و شرایط اطرافم را درک کنم. کوتاه کردن موها، کاهش وزن و گریه کردن‌های مدام در مقابل دوربین مرا از خودم دور کرده بود. مدت‌ها زمان برد تا من به دنیای واقعی خود بازگردم.»

■ **هیلاری سوانک/ دختر میلیون دلاری**

هیلاری سوانک در زمان فیلم‌برداری فیلم «دختر میلیون دلاری» مجبور بود که هر روز چند تخم مرغ خام برای صبحانه‌اش بخورد که یکی از سخت‌ترین تجربه‌هایش بوده است! در واقع او باید وزن‌اش را بالا می‌برد، به همین دلیل مجبور بود که روزی ۴۰۰۰ کالری مصرف کند تا به هدف‌اش برسد. بدتر این که او باید رژیم غذایی خاصی را دنبال می‌کرد. رژیم غذایی او شامل مواد حاوی پروتئین بود تا بتواند عضلات‌اش را تقویت کند. او می‌گوید: «من مجبور بودم که روزی ۶۰ عدد سفیده تخم مرغ بخورم، یعنی هر یک ساعت و نیم یک عدد. من حتی مجبور می‌شدم که شب‌ها نیز از خواب بیدار شوم و شیک‌های مختلف بنوشم. شاید از نظر شما بیدار شدن در شب و غذا خوردن خیلی کار سختی نباشد اما زمانی که روزی پنج ساعت تمرینات سخت ورزشی می‌کنید، دیگر توان بیدار شدن در شب را ندارید.»



با تمام این اوصاف، او توانست ۱۰ کیلو عضله به اندام خود بیفزاید. اگر چه او در طول تمرینات فیلم‌برداری بارها دچار خون دماغ شد اما آسیب جدی به خودش وارد نکرد، البته جز این که سفیده تخم مرغ را به طور کل از زندگی‌اش حذف کرد!

■ **جرارد باتلر/ تعقیب ماوریکس**

جرارد باتلر عادت دارد که در فیلم‌های پر از هیجان و خطر هنرنمایی کند اما او هیچ گاه فکرش را هم نمی‌کرد که یک موج بتواند او را تا این حد به مرگ نزدیک کند. فیلم «تعقیب ماوریکس» درباره مرد جوانی است که برای موج‌سواری در بدترین شرایط پافشاری می‌کند. او در این فیلم مجبور بود که برخی از صحنه‌های موج‌سواری را خودش اجرا کند، به همین دلیل یادگیری این ورزش را آغاز کرد.

یک روز حین موج‌سواری، یک موج بلند از پشت به او برخورد می‌کند و او را می‌اندازد. قبل از آن که جرارد بتواند خودش را از اعماق آب بیرون بکشد، موج دوم نیز به سمت‌اش راهی می‌شود. او می‌گوید: «من مدت زیادی زیر موج‌ها به این طرف و آن طرف پرتاب می‌شدم. آن جا بود که با خودم فکر کردم که وای بر من! من به خاطر فیلم‌برداری داشتم جان خودم را از دست می‌دادم.» در نهایت او توسط یک آمبولانس به بیمارستان منتقل شد اما خوشبختانه آسیب جدی به او وارد نشد. او می‌گوید: «من خطرهای بسیاری را پشت سر گذاشتم، از تصادف گرفته تا افتادن از سقف، اما این اتفاق بدترین‌شان بود.»

■ **آدرین برودی/ پیانیست**

فیلم «پیانیست» کارنامه درخشانی را در زندگی آدرین برودی ثبت کرد. از آن جا که او مجبور بود در این فیلم پیانو بنوازد، قبل از شروع فیلم‌برداری هر روز به مدت چهار ساعت پیانو تمرین می‌کرد. علاوه بر آن، او تا جایی که امکان داشت غذا نمی‌خورد تا وزن‌اش کم شود و اندامی اسکلتی برای خود بسازد طوری که در طول شش هفته توانست وزن خود را به ۵۹ کیلوگرم کاهش دهد که برای یک مرد وزن بسیار کمی است. او می‌گوید: «من ناراحتی‌های زیادی را در زندگی‌ام تحمل کردم، افراد زیادی را از دست دادم اما از افسردگی حاصل از گرسنگی هیچ نمی‌دانستم. من برای این فیلم مجبور بودم که روزهای زیادی را در تنهایی خودم سر کنم. از خانواده و دوستانم جدا بودم و این کار به روحیه من لطمه زیادی وارد کرد. گاهی با خودم فکر می‌کردم که دیگر هیچ گاه به زندگی واقعی خود باز نخواهم گشت. در واقع نزدیک به یک سال گذشت تا من خودم را بار دیگر پیدا کنم.»

■ **رابرت دنیرو/ تنگه وحشت**

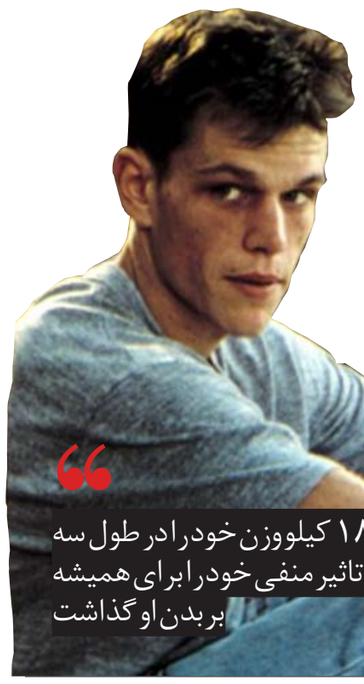
رابرت دنیرو تجربه‌های زیادی برای بازی در فیلم‌های پرمخاطره دارد که «تنگه وحشت» نیز یکی از آن‌هاست. برای این که او در این فیلم بتواند به عنوان یک مجرم انتقام خود را بگیرد، به مدت شش ماه رژیم غذایی خاصی را دنبال کرد طوری که اندام‌اش مانند ورزشکاران ورزیده شده بود. او حتی از خوردن آب هم در طول فیلم‌برداری خودداری می‌کرد. همین کار موجب اختلالاتی در بدنش شد. به عنوان مثال دندان‌هایش شادابی خود را از دست دادند که اصلا برای فیلم‌برداری مناسب نبود. به همین دلیل او ۵۰۰۰ دلار خرج کرد تا دندان‌هایش را بار دیگر سفید و براق کند. در واقع برای این که خنده به لبان این ستاره سینما باز گردد، کارگردان هزینه زیادی را متحمل شد.

■ **متیو مک کانهی/ باشگاه خریداران دالاس**

فیلم «باشگاه خریداران دالاس» درباره یک بیمار مبتلا به ایدز بعد از استفاده از یک داروی تاییدنشده و احساس بهبودی است. متیو مک کانهی برای بازی در این نقش ۲۳ کیلو وزن کم کرد اما در عوض جایزه اسکار را از آن خود کرد. او درباره کاهش وزنش می‌گوید: «من این کار را به بهترین و سالم‌ترین شکل ممکن انجام دادم. به این صورت که اول با یک مشاور تغذیه مشورت کردم، پس از آن به خودم چهار ماه زمان دادم تا به وزن دلخواهم برسم. تنها چیزی که در این دوران مرا غافلگیر کرد، انرژی وافری بود که از دست دادم و هیچ گاه هم جبران نشد.»

■ **مت دیمون/ شجاعت در زیر آتش**

شاید مت دیمون در آن زمان می‌خواست خودش را ثابت کند که حاضر شد تمام سختی‌های فیلم را به جان بخرد. تنها برای دو روز بازی به عنوان یک سرباز، مت دیمون ۱۸ کیلو وزن خود را در طول سه ماه کم کرد که تاثیر منفی خود را برای همیشه بر بدن او گذاشت. او می‌گوید: «این سخت‌ترین کار ممکن برای من بود. من صبح‌ها و شب‌ها حدود شش مایل می‌دویدم و برای آن شش فنجان قهوه در روز می‌خوردم تا بتوانم انرژی ام را بالا نگه دارم. اگر چه من از لاغری خودم وحشت کرده بودم اما واقعا بازی در آن فیلم تجربه‌ای بود که هیچ وقت نداشتم. پس از اتمام فیلم‌برداری نزد دکتر رفتم و او گفت که خوشبختانه قلب تو آسیبی ندید اما خب قند خون من دچار مشکل شد و من هنوز هم تحت درمان هستم.»





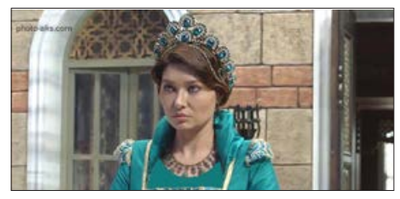
> مت دیمون ۱۸ کیلو وزن خود را در طول سه ماه کم کرد که تاثیر منفی خود را برای همیشه بر بدن او گذاشت

سینمای ایران



صالحی: اکران فیلم‌های خارجی در حال بحث است

هادی محمدی- سیدعباس صالحی وزیر فرهنگ و ارشاد اسلامی در حاشیه نشست هیئت دولت درباره اکران فیلم‌های خارجی در سینماهای کشور با اشاره به قدیمی بودن این مباحث در حوزه سینما، خاطرنشان کرد: «موافقان این طرح این طور استدلال می‌کنند که ما فیلم‌های خارجی خوبی در سطح جهانی داریم و اکران آن‌ها به اقتصاد سینما و تنوع محصولات کمک می‌کند تا تماشاگر بیشتری بیاید.» وی افزود: «البته منتقدان هم استدلال‌های خود را دارند و با توجه به محدودیت سالن‌های ما و این که در همین حد تولیدات داخلی هم امکان نمایش گسترده پیدا نمی‌کنند، می‌گویند ما حدود ۱۰۰ تولید داریم که عملا حدود ۷۰ فیلم قابلیت اکران دارند و این به تولید داخلی صدمه می‌زند.» صالحی تصریح کرد: «این دو مجموعه استدلال‌ها در شورای پروانه نمایش در حال بحث است و تلاش می‌کنیم آن چه اتفاق می‌افتد منافع بیشتر و ضررهای کمتری داشته باشد.» وزیر ارشاد درباره پیشنهاد ثبت دهه کرامت در تقویم ملی نیز گفت: «دهه کرامت از دهه‌های مهم در سال و فرصتی برای یک جشن ملی و مذهبی است البته این موضوع مسیر خود را دارد و در شورای فرهنگ عمومی باید مطرح شود و در مرحله نهایی در صحن شورای عالی رای بیاورد که ما به این مسیر کمک می‌کنیم تا این اتفاق بیفتد اما تصمیم‌گیر نهایی نیستیم.»



با وجود تکذیب قبلی تهیه کننده «جن زیبا»

بازیگر زن اهل ترکیه به ایران آمد

سینماسینما- «نور گل یشیل چای» بازیگر زن اهل ترکیه برای حضور در فیلم «جن زیبا» در اصفهان حاضر شد. عکس‌هایی که او در صفحه اینستاگرام خود منتشر کرده حاکی از حضورش در هتل عباسی اصفهان است. پیشتر که شایعه حضور این بازیگر در این فیلم منتشر شده بود، مهرداد فرید، تهیه کننده فیلم در گفت‌وگویی حضور یشیل چای را در فیلم «جن زیبا» تکذیب کرده بود. با این حال به نظر می‌رسد عکس‌هایی که این بازیگر سرشناس ترکیه‌ای از اصفهان منتشر کرده و همچنین جزئیاتی که از نقش خود گفته تایید کننده آن است که او برای بازی در «جن زیبا» به ایران آمده است. ساخت فیلم سینمایی «جن زیبا» به تازگی در اصفهان آغاز شده است. این بازیگر درباره ویژگی نقشی که در این فیلم ایفا می‌کند، گفته است: «از آن جا که شخصیت دلارام از ابتدای تولد ناشنوا و لال نبوده است، بنابراین باید برای آواهایی که از دهان او هنگام واکنش یا تلاش برای بیان کردن موضوعی، شنیده می‌شود، تمرین کنم.» یشیل چای در این فیلم همبازی فرهاد اصلانی شده است.

چهره‌ها و خبرها

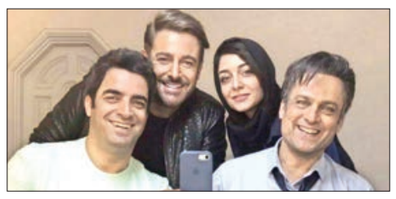
صبا- وحید امیرخانی، کارگردان فیلم پرفروش «در مدت معلوم» با یک فیلم‌نامه جدید و متفاوت به نام «شاه کُش» به جشنواره سی و ششم فیلم فجر می‌آید. مهناز افشار، نقش اول زن «شاه کُش» را بر عهده دارد و قرار است بازیگران با گریم متفاوتی جلوی دوربین بروند.



کیوسک تایمز- هیلاری سوانک در فیلم علمی-تخیلی «من مادر هستم» ایفای نقش می‌کند. او به تازگی بازی در سریال «اعتماد» به کارگردانی «دنی بویل» را به پایان برده است و فیلم کمدی «لوگان خوش شانس» استیون سودربرگ را هم برپرده دارد.



شبکه نمایش خانگی



عوامل «عاشقانه» سریال جدیدی می‌سازند

آی سینما- منوچهر هادی روز گذشته در صفحه شخصی اینستاگرام از ساخت سریالی با عوامل «عاشقانه» خبر داده است. هادی با اعلام این خبر نوشت: «به زودی اخبار جدید از سریال نمایش خانگی با عنوان «دل» از طریق تهیه کننده محترم پروژه، آقای ایرج محمدی که هم‌اکنون در سریال تلویزیونی «پاهای بیقرار» همکاری با ایشان را تجربه می‌کنم، به دست‌تان خواهد رسید.» منوچهر هادی به عنوان پرکارترین فیلم‌ساز فعلی سینما و تلویزیون در دو سال گذشته سه فیلم «من سالوادور نیستم»، «کارگر ساده نیاز مندیم» و «آینه بغل» را جلوی دوربین برده است. او همچنین سال پیش سریال «عاشقانه» را برای شبکه نمایش خانگی ساخت و اکنون در حال کارگردانی مجموعه «پاهای بی‌قرار» است.

او همچنین در ادامه پست خود مطرح کرده است: ««دل» عاشقانه‌ای دیگر با عوامل خوب «عاشقانه» خواهد بود.» به این ترتیب قرار نیست فصل دوم سریال «عاشقانه» ساخته شود که از ابتدا تا پایان توزیع با مشکلات ممیزی مواجه بود.

خبر

پول فیلم‌های ایرانی در تحریم بانک‌های فرانسوی

برخی فعالان عرصه فروش فیلم که در بازار فروش فیلم «کن» اقدام به فروش فیلم به طرف‌های خارجی کرده‌اند، هم اکنون با مشکلات جدی در زمینه بازگشت پول‌های خود به دلیل تداوم تحریم‌های مالی مواجه هستند. به گزارش فارس، توافق هسته‌ای ایران و کشورهای عضو ۵+۱ که قرار بود ضمن برداشتن تحریم‌های هسته‌ای علیه ایران، مشکلات اقتصادی و معیشتی ایران مردم ایران را کاهش دهد، این روزها با مشکلات جدی از جمله بدعهدی برخی طرف‌های برجام، به ویژه آمریکا مواجه است. در این بین کشورهای اروپایی نیز تحت تاثیر ساختار پیچیده تحریمی آمریکا علیه ایران و تحریم‌های پولی بانکی، برای برخی بازرگانان و حتی فعالان عرصه فرهنگی و تولید فیلم، مشکلاتی را ایجاد کرده‌اند.

بر اساس اخبار رسیده، برخی فعالان عرصه فروش فیلم که در بازار فروش فیلم «کن» (که همه ساله همزمان با برگزاری جشنواره فیلم کن در فرانسه برگزار می‌شود) اقدام به فروش فیلم به طرف‌های خارجی کرده‌اند، هم اکنون با مشکلات جدی در زمینه بازگشت پول‌های خود به دلیل تداوم تحریم‌های مالی مواجه هستند. این مشکلات بیشتر مربوط به آن دسته از فروشندگان و فعالان فروش فیلم در بازار فیلم فرانسه است که دارای اقامت در این کشور نیستند و به همین دلیل بانک‌هایی نظیر بانک LCL فرانسه برای پرداخت پول به صاحبان آثار مشکلاتی را ایجاد کرده و هم اکنون پس از حدود چهار ماه از برگزاری جشنواره و بازار فیلم کن، پول بسیاری از این فعالان عرصه فیلم، در حساب‌های آن‌ها بلوکه شده است.

مشخص نیست مسئولان چه تدبیری برای حل این معضل ایجاد شده برای فعالان عرصه فرهنگی و هنری دارند، آن هم در حالی که وزیر امور خارجه چندی پیش صریحا اظهار کرد که «ما حتی نمی‌توانیم یک حساب بانکی در انگلیس افتتاح کنیم.» از سوی دیگر بازار فیلم کن یکی از مهم‌ترین رویدادهایی است که مورد توجه سینماگران و صاحبان آثار سینمایی بوده و فروش فیلم به دیگر کشورها در این بازار، زمینه درآمدزایی و تبادل فرهنگی را فراهم می‌کند و فیلم‌های ایرانی نیز توجه جدی مخاطبان اروپایی و آمریکایی را جلب می‌کند. حالا بروز این مشکل به دلیل باقی ماندن تحریم‌های پولی و مالی می‌تواند این بازار مورد توجه برای فیلم‌سازان ایرانی را با مشکلات جدی مواجه کند.

خبر کوتاه

واکنش حسن شمشادی به نادیده گرفتن اسدا... یکتا در جشن تجلیل از قدیمی‌های سینما

آقا اسدا...! غصه نخور برادر

سه شنبه روز تجلیل از بدلکاران پیش‌کسوت سینمای ایران در «خانه سینما» بود. روزی که از بسیاری قدیمی‌های شناخته شده و ناشناخته سینما که عمدتا از فعال‌ترین نقش‌آفرینان سینمای پیش از انقلاب بودند، تقدیر شد! به گزارش آینه نیوز، در روزی که از «پوری بنایی» تا «صفر کشکولی» تجلیل به عمل آمد، غیبت نام پیرمردی کوچک اندام خیلی به چشم خورد. هنگامی که در میان همه تقدیر شده‌ها یکی از فعال‌ترین بازیگران سینمای ایران و کم کارترین بازیگر سال‌های اخیر سینما جایی نداشت؛ «اسدا... یکتا» گمشده جشن پیرهای سینما بود. اتفاقی که در پایان مراسم، بغض بازیگر قدیمی را شکست. نکته جالب توجه در این خصوص، واکنش یکی از فعالان رسانه‌ای جبهه انقلاب، درباره این موضوع بود. حسن شمشادی خبرنگار بین المللی که بیشتر در مناطق مرزی فعالیت دارد و در آثار مستند جنگی نیز نقش داشته است، در صفحه اینستاگرامش به نقد برگزارکنندگان جشن تقدیر از سینماگران پیش‌کسوت پرداخت و نوشت: «آقا اسدا... غصه نخور برادر؛ چرخ گردون از این بازی‌ها بسیار دارد، کاش من و ما و خیلیای دیگه یادمون نره که آسیاب به نوبت...»



"هنر مصرف بهینه آب، هنر نیک اندیشی است."

نجات آب کشاورزی
الزامی برای تامین آب شرب

آگهی مناقصه عمومی یک مرحله ای با ارزیابی ساده

شرکت آب و فاضلاب روستایی خراسان رضوی در نظر دارد مناقصه ذیل را به استناد آیین نامه ارجاع کار به پیمانکاران و رعایت قانون برگزاری مناقصات ، از طریق مناقصات عمومی یک مرحله ای با ارزیابی ساده براساس فهارس بهای پایه سال ۱۳۹۶ معاونت برنامه ریزی و نظارت راهبردی ریاست جمهوری واگذار نماید.بدین منظور از شرکت های پیمانکار که دارای حداقل پایه پنج رشته آب از سوی معاونت برنامه ریزی و نظارت راهبردی و گواهی صلاحیت ایمنی از اداره تعاون ، کار و امور اجتماعی بوده جهت مناقصه دعوت می شود.

ردیف	شماره مناقصه	شرح کار	شهرستان	مبلغ برآورد اولیه(میلیون ریال)	مبلغ تضمین (میلیون ریال)	محل تامین اعتبارات
۱	۹۶۲۹	آبرسانی مجتمع سرچاه فاز ۵	نیشابور	۸۴۶۰	۴۲۵	۳۰ درصد ریالی مابقی اسناد خزانه
۲	۹۶۳۰	آبرسانی مجتمع فوشنجان فاز ۵	نیشابور	۱۰۳۶۸	۵۲۰	اعتبارات عمرانی (اسناد خزانه اسلامی)

مبلغ تضمین در فرایند ارجاع کار بایستی به یکی از صورتهای زیر شامل ضمانتنامه بانکی یا ضمانتنامه موسسات اعتباری دارای مجوز از بانک مرکزی یا وجه نقد واریز به حساب جاری سیبا ۲۱۷۵۲۱۱۷۹۹۰۰۷ بانک ملی مرکزی مشهد به نام تمرکز وجوه سپرده شرکت آب و فاضلاب روستایی خراسان رضوی یا سایر تضمینات به شرح مندرج در اسناد مناقصه باشد. اسناد مناقصه از طریق سامانه تدارکات الکترونیکی دولت (www.setadiran.ir) و از تاریخ ۹۶/۰۷/۲۶ تا مورخ ۹۶/۰۸/۰۵ قابل دریافت می باشد. آخرین مهلت بارگذاری پیشنهادها در سامانه ستاد، تا پایان وقت اداری مورخ ۹۶/۰۸/۱۷ میباشد. لازم به ذکر است پاکت الف می بایست بصورت فیزیکی تا آخرین موعد تسلیم پیشنهادها به دبیرخانه مرکزی شرکت تحویل داده شود. زمان بازگشایی روز دوشنبه مورخ ۱۳۹۶/۰۸/۲۲ ساعت ۹:۳۰ در محل سالن جلسات این شرکت خواهد بود.

تذکر مهم: مناقصه گران در صورت عدم عضویت قبلی در سامانه ستاد می بایست مراحل ثبت نام در سایت مذکور و دریافت گواهی امضای الکترونیکی را جهت شرکت در مناقصه محقق سازند. تلفن تماس برای کسب اطلاع بیشتر ۳۷۶۵۷۱۹۴ - ۰۵۱ داخلی ۱۵۱ می باشد.

روابط عمومی و آموزش همگانی شرکت آب و فاضلاب روستایی خراسان رضوی

ضمنا سامانه پیام کوتاه این شرکت با شماره ۳۰۰۰۱۸۳۲ آماده دریافت انتقادات و پیشنهادات شما عزیزان می باشد

م/۹۶۱۵۴۱۴۳

آگهی فراخوان پیمانکاران

شرکت فرودگاه ها و ناوبری هوایی ایران در نظر دارد پروژه توسعه ترمینال داخلی فرودگاه مشهد به روش طرح و ساخت را بر اساس قانون برگزاری مناقصات و از طریق مناقصه عمومی دو مرحله ای به پیمانکار واجد شرایط واگذار نماید .

۱- پیمانکار گروه مشارکت باید حداقل دارای گواهینامه صلاحیت (رتبه بندی) در پایه ۲ ابنیه و ۳ تاسیسات و تجهیزات و مهندسین مشاور همکار دارای رتبه فرودگاهی از سازمان برنامه و بودجه کشور باشند .

۲- شرح مختصری از موضوع مناقصه : پروژه توسعه ترمینال داخلی فرودگاه مشهد شامل تکمیل ساختمانی با مساحت زیربنای تقریبی ۱۱۰۰۰ متر مربع در ضلع غربی ترمینال و اتصال آن با ترمینال موجود، احداث ساختمانی تقریبی ۸۰۰ متر مربع و انجام محوطه سازی و احداث مسیرهای دسترسی به این دو ساختمان.

۳- مدت اجرای پروژه ۱۸ ماه و مدت تضمین ۶۰ ماه می باشد.

۴- میزان سپرده شرکت در مناقصه ۸/۷۲۰/۰۰۰/۰۰۰ (هشت میلیارد و هفتصد و بیست میلیون) ریال می باشد که بر اساس آیین نامه تضمین معاملات دولتی به شماره ۱۲۳۴۰۲ /ت ۵۰۶۵۹-هـ مورخ ۱۳۹۴/۰۹/۲۲ مورد پذیرش خواهد بود.

۵- از شرکتهای واجد شرایط دعوت به عمل می آید جهت کسب اطلاعات بیشتر و دریافت اسناد ارزیابی کیفی حداکثر ظرف مدت یک هفته از تاریخ نشر آخرین آگهی فراخوان مناقصه به آدرس تهران ، بزرگراه شهید گمنام ، میدان گلها کوچه راد افزون (۴/۱) پلاک ۷۰ مراجعه و برای کسب اطلاعات بیشتر با شماره ۸۸۹۶۱۹۷۶ داخلی ۱۱۹ و ۲۱۲ تماس حاصل فرمایند.

هزینه دریافت اسناد ارزیابی ۵۰۰/۰۰۰ ریال می باشد که می بایست به شماره حساب ۴۵۰۷۰۴۶۶۹۱ بانک ملت شعبه میدان سلماس کد ۶۵۰۳۷ به نام مهندسین مشاور راه یاب ملل واریز گردد.

۶- مهلت تحویل اسناد ارزیابی کیفی سه هفته پس از چاپ آگهی فراخوان و محل تحویل آن تهران - فرودگاه مهرآباد خیابان معراج - ساختمان ستادی شرکت فرودگاهها و ناوبری هوایی ایران- طبقه چهارم - دبیرخانه اداره کل عمران و توسعه فرودگاهها.

لازم به توضیح است که با توجه به اهمیت پروژه برای کارفرما حداقل تعداد مناقصه گران پس از مرحله ارزیابی کیفی ده مناقصه گر بود و در غیر اینصورت کارفرما نسبت به تجدید فراخوان اقدام خواهد نمود و مناقصه گران حق هیچگونه اعتراضی نخواهند داشت .

ضمنا جهت اطلاعات بیشتر به آدرس اینترنتی http://iets.mporg.ir مراجعه فرمایید.

شرکت فرودگاه ها و ناوبری هوایی ایران

معاونت عملیات فرودگاهی - اداره کل عمران و توسعه فرودگاهها

۹۶۱۵۴۶۷۸/ق

فراخوان جذب سرمایه گذار

به اطلاع می رساند اداره کل بنادر و دریانوردی استان سیستان و بلوچستان درنظر دارد نسبت به جذب سرمایه گذار جهت احداث مخازن و بهره برداری و نگهداری خطوط انتقال و تولید آب شرب در بندر چابهار به اشخاص حقوقی که دارای تجربه و توانایی فنی، عملیاتی، مالی و مجوزهای لازم (مجوز زیست محیطی و مجوز بهره‌برداری از آب دریا) باشند بصورت قرارداد بلندمدت B.O.T اقدام نماید.

تعهدات در نظر گرفته شده در این سرمایه گذاری شامل:

۱-تولید آب شرب به میزان ۱۰/۰۰۰ مترمکعب در ماه در کوی مسکونی بندر، بنادر شهید بهشتی و شهید کلانتری ۲-انتقال آب شرب ۳-راهبری و نگهداری شبکه تأمین آب شرب + خط اصلی از مسیر داخل شهر از بندر شهید بهشتی به کوی مسکونی بندر و کوی بندر به بندر شهید کلانتری + ایستگاه‌های پمپاژ بندر شهید بهشتی و کوی مسکونی بندر ۴-احداث مخازن (۱۰۰۰ مترمکعبی و ۵۰ مترمکعبی هوایی کوی مسکونی بندر) بوده که تأمین اعتبار آن به هزینه سرمایه گذار می باشد. لذا از متقاضیانی که دارای شرایط مزبور می باشند درخواست می گردد از تاریخ درج آگهی حداکثر به مدت یک هفته نسبت به ارائه پیشنهاد و سوابق فنی و مالی خود به آدرس چابهار- اداره کل بنادر و دریانوردی استان سیستان و بلوچستان، ساختمان جدید بندر شهید بهشتی، طبقه چهارم، واحد سرمایه گذاری و بازاریابی تلفن ۰۵۴-۳۵۳۲۰۱۶۵ آقای احسانی فر اقدام نمایند.

بدیهی است ارائه سوابق حقی برای متقاضیان ایجاد نخواهد نمود.

اداره کل بنادر و دریانوردی استان سیستان و بلوچستان

م/۹۶۱۵۴۱۹۷

آگهی مزایده شماره ۹۶/۳

یک سازمان دولتی در استان خراسان رضوی درنظر دارد اموال مشروحه ذیل را از طریق مزایده عمومی به فروش برساند متقاضیان می توانند جهت بازدید و دریافت فرم شرایط شرکت در مزایده و لیست کامل اموال در زمان و محل اعلامی مراجعه و یا جهت کسب اطلاعات با شماره تلفن ۳۸۷۶۷۰۰۵ با کد ۰۵۱ تماس حاصل نمایند. ۱- تعداد ۸۰ دستگاه خودرو سبک، سنگین، موتورسیکلت و دوچرخه ۲- تعداد ۴ باب ملک (آدرس املاک جهت بازدید در سایت www.dchg.ir قابل دریافت می باشد.) **زمان بازدید:** به مدت ۳ روز اداری از تاریخ ۹۶/۰۷/۳۰ لغایت ۹۶/۰۸/۰۲ از ساعت ۸ الی ۱۳:۳۰ **محل بازدید:** کیلومتر ۲۵ جاده چناران- بعد از پیچ ساغروان- جاده شهرک صنعتی فردوسی- بعد از باسکول دهقان خیابان اول سمت راست (وسائط نقلیه) **زمان و محل تسلیم پیشنهادات:** مشهد- بلوار پیروزی- پیروزی ۳ خیابان رودکی- نبش رودکی ۱۳ **« تا پایان وقت اداری سه شنبه ۹۶/۰۸/۰۲»** ضمنا بازدیدکنندگان محترم جهت اطلاع از زمان مزایده استانها می توانند به سایت www.dchg.ir در صفحه اصلی- منو اصلی- بخش مزایده مناقصه مراجعه نمایند. **کلیه هزینه های جانبی از قبیل: عوارض سالانه شهرداری، خلافی، مالیات مشاغل و نقل و انتقال سند و سهم هزینه های مربوط به برگزاری مزایده به عهده برنده مزایده خواهد بود.**

م/۹۶۱۵۴۱۷۶

