ZENDEGI-SALAM
ضمیمه روزنامه خراسان
دوشنبه • ۲۴ دی ۱۳۹۷
۷ جمادی الاول ۱۴۴۰ • ۱۴ ژانویه ۲۰۱۹
شماره ۲۰۰۱۲
۱۲۳۵

نگاهی به چند چالش بی‌فایده و فراگیر به بهانه حوادث «جعبه پرنده»

چالش‌های پردردسر

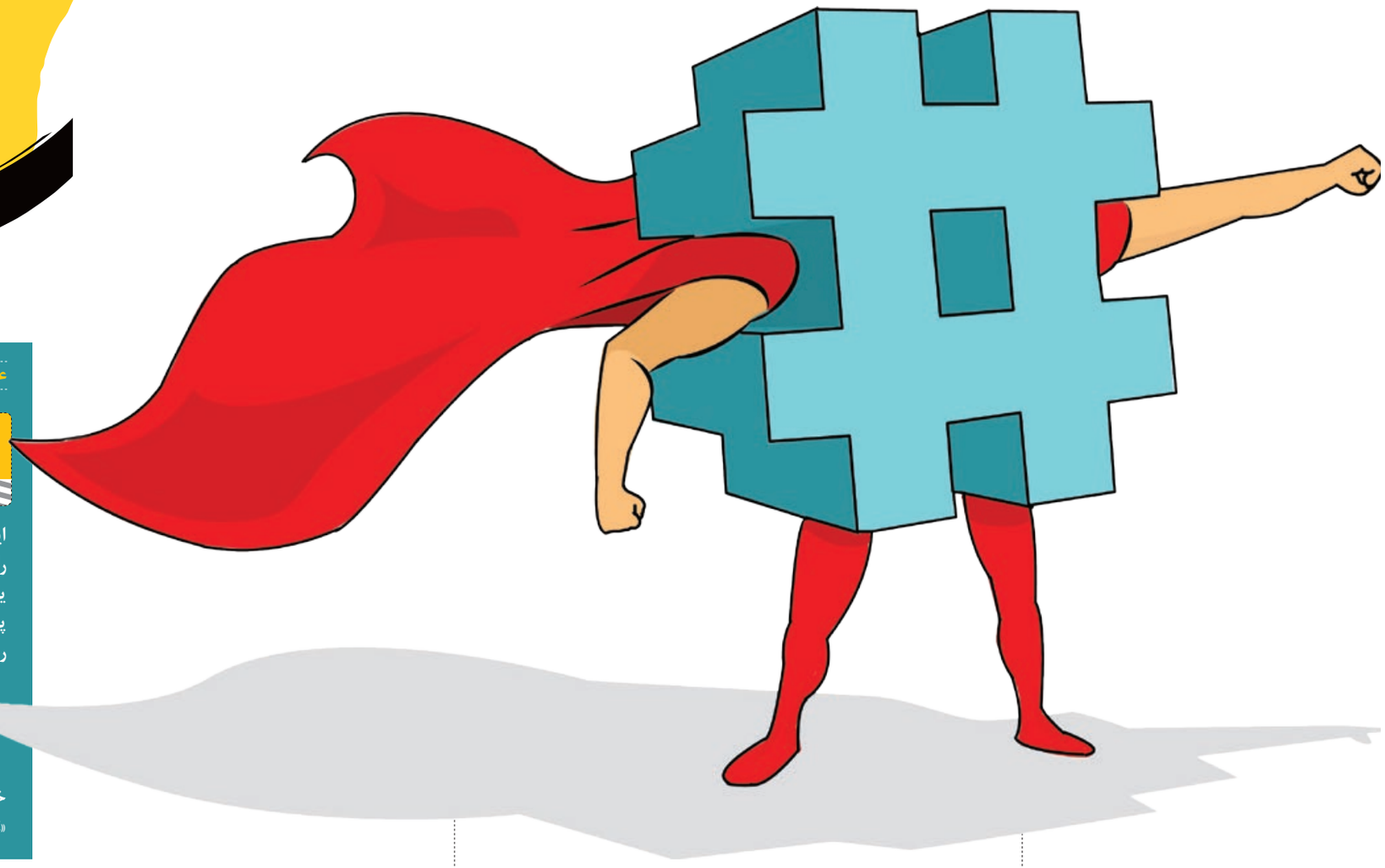

پرونده

علیرضا کاردار | روزنامه‌نگار

آمارها می‌گویند؛ تا اکتبر ۲۰۱۸، تقریبا ۴/۲ میلیارد کاربر اینترنت در سراسر دنیا وجود دارد که از این تعداد، ۳/۴ میلیارد نفر در سپتامبر ۲۰۱۸ از شبکه‌های اجتماعی استفاده کرده‌اند. این عدد عجیب و غریب و بزرگ را وقتی بگذارید کنار بیش از هفت میلیارد و ۶۰۰ میلیون نفر ساکن کره زمین، میزان نفوذ اینترنت و شبکه‌های اجتماعی بیشتر به چشم می‌آید. نیمی از مردم جهان، بخشی از زندگی‌شان را در دنیای مجازی می‌گذرانند؛ دنیایی وسیع، قدرتمند و تأثیرگذار که در عین بزرگی، به کوچکی یک محله است؛ محله‌ای که حرف‌ها، تصمیم‌ها و ماجراها در قالب چالش و پویش به سرعت در آن پخش می‌شود و غیر از اهالی محل، به گوش چندین کوچه بالاتر و پایین‌تر هم می‌رسد و تأثیرش را می‌گذارد؛ یک بار پویشی راه می‌افتد برای تشویق آدم‌ها به پذیرفتن خودشان، همان‌طور که هستند و هشتگ عکس بدون آرایش و «نه به عمل زیبایی» ترند می‌شود؛ یک بار هم چالش مانکن راه می‌افتد و آدم‌ها بی‌دلیل یک جا خشکشان می‌زند. فضای مجازی با نیروی جادویی‌اش در جذب و همراه کردن افراد با خود، هم می‌تواند بستری باشد برای پویش‌هایی با هدف اطلاع‌رسانی و فرهنگ‌سازی، هم به چالش‌های بی‌معنی و مسخره و حتی خطرناک اجازه جولان بدهد. در این پرونده به بهانه چالش «جعبه پرنده» که پس از اکران فیلم «Bird Box» در دنیا راه افتاده‌است، چند چالش فراگیر در سال‌های اخیر را مرور کرده‌ایم.

بازی، شوخی یا جدی؟

از پوکمون تا رانندگی بین خطوط

چالش‌های جهانی به دلایل مختلفی ساخته شدند. مثلا پس از ارائه بازی pokemongo، بازیکنان تمام زندگی خود را برای کسب امتیاز گذاشتند. به این صورت که باید در شهر راه می‌افتادند و طعمه‌های واقعیت مجازی این بازی را شکار می‌کردند. کار به جایی رسید که بازیکنان دسته دسته در خیابان، بیابان و حتی دریا راه افتادند و برای امتیاز گرفتن از خود بی‌خود شدند! یا چالش «نهنگ آبی» که با ابعاد نامعلوم و تایید و تکذیب فراوان، ناگهان به صورت یک فاجعه بین‌المللی گسترش یافت و خوشبختانه تبش هم زود فروکش کرد. خوشبختانه در کشور ما بعضی از این موج‌ها هم نیات خیرخواهانه داشتند، مانند کمپین «قطره قطره» برای مصرف کمتر آب، «رانندگی بین خطوط» برای سر و سامان دادن به اوضاع ترافیک یا جمع کردن در بطری‌های نوشیدنی برای خرید وسایل توان‌یابی یا حتی حرکت‌های دسته‌جمعی برای پرداخت مبلغی معین برای یک کار خیر (کمک به زلزله‌زدگان و...) و دعوت از دیگران متاسفانه پس از مدتی موجش خوابید و فراموش شد.

زندگی با چشم بسته

چالش جعبه پرنده

داستان فیلم Bird box که این روزها روی پرده سینماهای جهان است، درباره موجودیا ویروس مرموزی است که دنیا را فراگرفته و اگر قربانی به آن نگاه کند، عواقب بدی برایش دارد. برای همین بازماندگان سعی می‌کنند چشمان خود را ببندند و به کارهای روزمره بپردازند. همین موضوع باعث راه افتادن چالشی شده که تاکنون صدمات زیادی به بار آورده است! علاقه‌مندان این فیلم با چشم بسته در شهر راه می‌افتند که طبیعتا هم برای خود و هم برای دیگران مشکلاتی به بار می‌آورند. موضوع وقتی بغرنج‌تر شد که عده‌ای تلاش کردند با چشم بسته رانندگی کنند! کار به جایی رسید که شرکت فیلم‌سازی، سازندگان و بازیگران فیلم از تماشاچیان و طرفداران‌شان خواستند، این کار را کنار بگذارند تا روزهای سال نو برای خود و خانواده‌شان و دیگران دردسر درست نکنند!

سرماخوردن با نیت خیرخواهانه

چالش سطل یخ

چالش سطل یخ یا آب سرد که تقریبا اولین چالش فراگیر بود، هدفی والاتر از بازی و ترند اینترنتی داشت و برای کمک به جامعه سرطان در نیوزلند و بیماران اسکلروز جانبی آمیوتروفیک (ALS) راه افتاد. در این چالش افراد باید یک سطل آب یخ روی سر خود خالی کنند یا به مؤسسه خیریه مدنظر کمک کنند. «پیت فریتز» کاپیتان جوان تیم بیسبال دانشگاه بوستون، از سال ۲۰۱۲ مبتلا به بیماری ALS شد و نخستین کسی بود که چالش سطل یخ را برای حمایت از این بیماران مطرح کرد. طولی نکشید که این دعوت تبدیل به حرکتی جهانی شد. فلسفه این کار هم حالتی بود که پس از ریخته شدن آب یخ روی سر افراد به آن‌ها دست می‌داد که تقریبا شبیه عوارض این بیماری بود. متاسفانه این چالش هم به خطا رفت و تبدیل به یک بازی شد و کار به جایی رسید که سازمان آب ضمن حمایت از حرکت‌های فرهنگی و بشردوستانه از مردم خواست با روش‌های دیگری که موجب هدر رفتن آب نشود از بیماران حمایت کنند!

مهار تم چند تا لایک داره؟

پرتاب بطری آب و حرکات موزون بیرون از ماشین

تقریبا یک سال پیش این چالش به راه افتاد. شخصی یک بطری آب نیمه را در حالت‌های مختلف پرتاب می‌کرد که باید به صورت ایستاده یا حتی در حالت سخت‌تر، روی درش قرار بگیرد. این چالش که افزون بر شانس، مهارت نیز لازم داشت بسیار بی‌خطرتر از چالش Kiki بود که تقریبا همزمان راه افتاد. در چالش «کیکی» شخص اجراکننده از ماشینِ در حال حرکت پیاده می‌شد و در کنار ماشین با حرکاتی موزون شروع به قدم زدن می‌کرد و باعث تصادف‌های عجیب می‌شد. این چالش خطرناک به سرعت بین مردم عادی و ستاره‌ها فراگیر شد و کار به جایی رسید که شهروندان هر کشوری یک آهنگ مخصوص برای خود انتخاب کردند و حتی پلیس چند کشور انجام این کار خطرناک را غیرقانونی اعلام کردند و گفتند با انجام‌دهندگانش برخورد جدی خواهد شد.

اگه می تونی منو بگیر!

چالش‌های دوربین مخفی

چالش دیگری که این روزها شاهدش هستیم، فرار از دست فروشندگان است؛ خریدار، جنسی را در دستش برانداز و ناگهان فرار می‌کند. فروشنده به تصور این که خریدار واقعا می‌خواهد فرار کند، نگران دنبالش می‌دود ولی خریدار یک‌باره می‌ایستد و مثلا خودش را در آیینه نگاه می‌کند یا می‌گوید؛ می‌خواسته جنس را امتحان کند! طبیعی است که همدست او هم مشغول فیلم‌برداری از صحنه ضایع شدن فروشنده است! یکی دیگر از چالش‌های دوربین مخفی طور، چالش کتری آب جوش بود. شخصی در حالی که مثلا کتری آب جوش در دست داشت وارد اتاق می‌شد و وانمود می‌کرد پایش به جایی گیر می‌کند و کتری را به سمت افراد دیگر پرت می‌کرد! بدترین نوع این مردم‌آزاری‌ها موردی بود که فرزندان در حالی که مخفیانه از پدر و مادرشان فیلم می‌گرفتند یا صدایشان را ضبط می‌کردند، خبر ناگواری درباره خودشان به آن‌ها می‌دادند! هرچند بعدا قیافه والدین پس از شنیدن این که شوخی بود، دیدنی می‌شد ولی در هر حال لطفا برای چند لایک بیشتر از این شوخی‌ها با افراد خانواده خود نکنید!

از جات تکون نخور!

چالش مانکن

شاید چالش «Pause» نمونه تلطیف شده‌ای از چالشی قدیمی‌تر «مانکن» باشد. چالش مانکن نام یک حرکت دسته جمعی بود که در آن مردم در حالی که از شان فیلم گرفته می‌شد و آهنگ ثابتی در پس‌زمینه پخش می‌شد، بی‌حرکت می‌ایستادند. این چالش با هشتگ #MannequinChallenge در شبکه‌های اجتماعی ترند شد. گفته می‌شود این حرکت اولین بار توسط دانش‌آموزان مدرسه‌ای در فلوریدا و در اکتبر ۲۰۱۶ شروع شد. جالب این جاست که در این چالش بسیاری از سیاستمداران، ورزشکاران، هنرمندان، ستاره‌ها و مردم عادی شرکت کردند. این کار تا حدی فراگیر شد که حتی فضانوردان در فاصله ۲۰۰ کیلومتری بالای زمین هم این چالش را به تصویر کشیدند!

استپ... آزاد!

چالش Pause

چند ماهی است چالش دیگری در کشورهای خارجی راه افتاده که نمونه‌های آن داخل ایران هم دیده شده است! به این صورت که دو یا چند نفر با هم قرار می‌گذارند هرگاه هرکدام کلمه Pause (به معنی مکث) را گفت، بقیه در هر حالتی که باشند باید به همان شکل بی‌حرکت بایستند یا به اصطلاح فریز شوند! در ابتدا این چالش به شوخی برگزار می‌شد و دوستان یا حتی همسران و فرزندان، برای سرگرمی این بازی را انجام می‌دادند. مثلا طرف تا قاچ پیتزا را به دهانش نزدیک می‌کرد، با شنیدن کلمه «پاوز» باید بی‌حرکت می‌ماند، در حالی که آب از لب و لوچه‌اش می‌چکید! ولی کم کم کار به جاهای باریک کشید و از گفتن این کلمه در هنگام تاکسی یا آسانسور سوار شدن شروع و به رد شدن از چراغ قرمز و رانندگی وسط اتوبان کشیده شد! اگرچه این چالش به سمت خطرناک شدن پیش رفت خوشبختانه خبر ناگواری از عواقب این چالش منتشر نشد.

جدول سخت [شماره ۵۱۹]

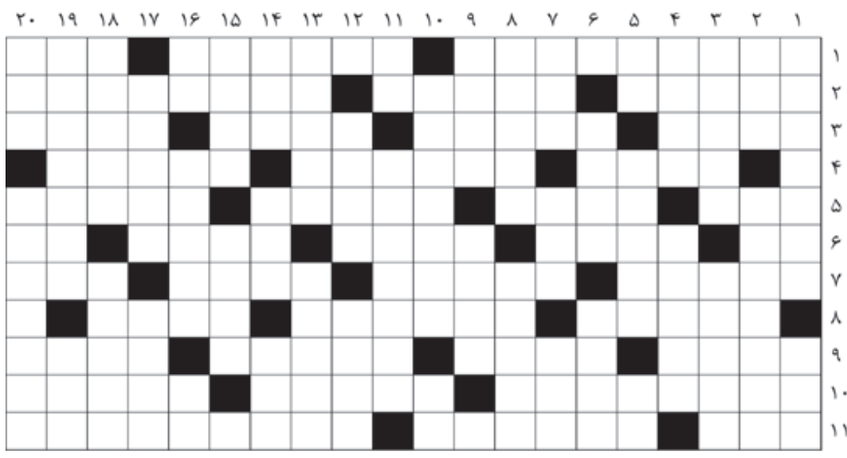

طراح جدول: بیژن گورانی

افقی: ۱- فیلمی ساخته لوک بسون با بازی ژان رنو- نظریه برتری جویی ملی یا نژادی و برخورد شدید با مخالفان- شبه جزیره‌ای در جنوب هند ۲- زبان رسمی ایرانیان- تر و تازه و شاداب- کارگردان نامی سینمای ژاپن و خالق درسو اوزالا ۳- مطابق قانون و عرف اداری- شهر باستانی بوشهر- گروه خلافکاران- مربوط به هنر ۴- نیکو روی- مباهات کردن- درونه ۵- سرد مطبوع- مشهور- عارفان- دارای خلاقیت استثنایی ۶- خط‌کش مهندسی- ژرفنا- بینی- نقش، تصویر- فوت و فن ۷- آبرو و شرف- پافشاری کردن- بی‌بهره- کامیون ارتشی ۸- شهری در اتریش- کسب روزی- شب گذشته ۹- پیرابند- متعفن و گندیده- بدهکار- اشعه فرابنفش ۱۰- پستاندار حشره‌خوار کوچک آمریکایی- به دیدار بیمار رفتن- استانی در شمال عراق ۱۱- بخش رویی پوسته جامد زمین- رنگدانه تیره سلول‌های پوست- از شعرای معاصر کشورمان و سراینده مجموعه دو قطره اشک

عمودی: ۱- برکشیدن- قصر ۲- صدای کلفت در موسیقی- آبشاری مرتفع در آمریکای شمالی ۳- جنگ معروف مسلمانان و رومیان که در سرزمین اردن روی داد- دریچه‌ای در عنبیه چشم ۴- لشکر مخلص خداست- نوشین ۵- حرف دهن‌کجی- عارضه‌ای گوارشی- پرهای انتهایی بدن پرندگان ۶- کوهی در جنوب تبریز- بارشوه دادن چربش می‌کنند ۷- عقیده- کلمه پرسش- آبشاری در کانادا ۸- سماجت- از ملزومات بهداشت فردی ۹- پنبه‌زن- راه فرار ۱۰- کلیدی خودکار که ولتاژ دینام خودرو را تنظیم می‌کند- حرف جر عربی ۱۱- عظمت- پدر علم جبر ۱۲- به‌سن بلوغ رسیده- نان خورش ۱۳- نوعی هواپیمای جنگی- نظر و اندیشه ۱۴- ذره باردار- ضمیر متکلم وحده- میخ در گویش عرب ۱۵- جایگاه مرشد در گود زورخانه- سر را به تنه متصل می‌کند ۱۶- ترک خفیف استخوان- قرمز مایل به قهوه‌ای- بسیار خوب ۱۷- مجموعه داستان‌های کوتاه از جلال آل احمد- عصاره غلیظ شده انگور ۱۸- رودی که از شش کشور اروپایی می‌گذرد- خدایی ۱۹- گوشه‌ای ضربی در دستگاه ماهور- چاه جهنم ۲۰- زندان مسعود سعد سلمان- بیماری ارثی ناشی از کمبود عامل انعقاد خون

حل جدول شماره ۵۱۸

	۱	۲	۳	۴	۵	۶	۷	۸	۹	۱۰	۱۱	۱۲	۱۳	۱۴	۱۵	۱۶	۱۷	۱۸	۱۹	۲۰
۱	د	ا	ش	■	د	م	و	ر	■	ا	غ	و	ش	ق	■	ر	م	■	ا	د
۲	م	س	ت	■	ر	ا	ل	■	م	ی	ا	ی	ل	■	ج	ن	ت	ل	م	ن
۳	ل	ت	■	ی	ی	ی	ل	■	ا	ل	و	س	ا	ل	■	و	ی	ا	■	ب
۴	■	ی	و	ی	ل	■	ا	ی	ا	■	ب	ا	ی	ا	ب	د	ا	■	ا	ر
۵	ا	ج	ا	ب	ت	■	س	ر	ا	ب	■	ا	د	و	ا	ت	■	د	ه	ا
۶	ش	ا	ر	ل	■	د	ر	ه	م	ک	و	ب	ی	د	ن	■	ل	و	ل	و
۷	ت	ر	ک	■	ک	ر	د	ا	ر	■	ا	ن	س	ا	■	ا	س	ت	و	ن
۸	ر	ی	■	ک	و	ا	ر	ش	■	ا	ن	س	ب	ه	■	ا	ن	و	ا	ع
۹	ا	■	ک	و	ش	ز	د	■	ع	ر	ف	ا	■	ش	ه	و	ت	■	ی	ک
۱۰	ک	و	ف	ی	ا	ن	■	ک	ر	ی	س	ت	و	ف	ر	ن	و	ل	ا	ن
۱۱	ی	ک	ت	ا	■	ا	س	ت	ق	ر	ا	■	ب	ا	م	س	■	ه	ل	ا

جدول متوسط [شماره ۷۳۰۸]

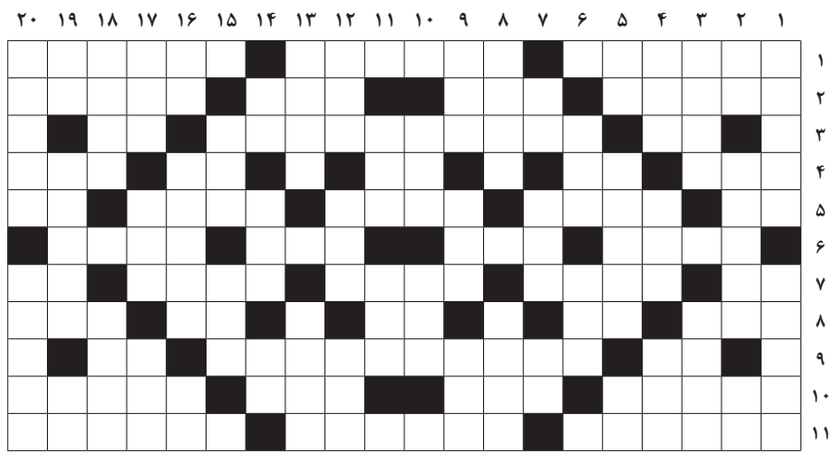

طراح جدول: مریم احمدی

افقی
۱- عزت- سعی و تلاش- از شاعران معاصر ۲- ناخوش- مخفی- سرحد- نوشتار ۳- گریز- استانی در کشورمان- علامت صفت تفضیلی ۴- گندم سوده- نت استمرار- قدم یک پا- دو یار هم قد- فوری ۵- گل سرخ- سند- فرو ریختن سقف- اعلی- جانشین او ۶- خانه ییلاقی- پسوند شباهت- خوشحال- شامخ ۷- رایحه- پیکار- از نوشت افزار- نقاش- مردن از غصه ۸- آزاد- درخت انگور- پرگویی- پول ژاپن- تیز ۹- از اقوام کشورمان- کشوری در آمریکای مرکزی- ویتامین جدولی ۱۰- کشاورزی- گریبان- لغزنده- مهتر قوم ۱۱- قوی هیکل- سوگلی- سوبسید

عمودی
۱- خیس- عفت و نجابت ۲- زنده- خلاصه تجربیات و عملکرد- هرگز نه ۳- سرپیچی- زبانه آتش ۴- اهلی- درس خوانده- بخشایش ۵- اگر- پیوسته- پیکر ۶- نیکوکار- جایز ۷- راس- غذای زمین- خیرگی ۸- آهسته- قبض ۹- امر به سکوت- بهشت شداد- سحاب ۱۰- میوه تلفنی- دولت‌ها ۱۱- جد- نوعی یقه ۱۲- فرمان- نمو- نوعی آچار ۱۳- پسندیده- تحفه ۱۴- بازی نفس گیر- ماه کامل- صدای زنبور ۱۵- رفیق- بدبوی پرخاصیت ۱۶- نیز- درگاه- پسوند شباهت ۱۷- نرمی و لطافت- شهرت- پیشه ۱۸- توان و نیرو- فراز ۱۹- زائو ترسان- چیزهای کمیاب- از برونته‌ها ۲۰- آزادی- پایتخت آفریقایی

حل جدول شماره ۷۳۰۷

	۱	۲	۳	۴	۵	۶	۷	۸	۹	۱۰	۱۱	۱۲	۱۳	۱۴	۱۵	۱۶	۱۷	۱۸	۱۹	۲۰
۱	ت	ک	ا	و	ر	■	پ	ا	ل	س	■	ت	م	ل	ق	■	س	ر	ق	ت
۲	ک	ا	ب	و	س	■	ا	س	ا	ن	■	ج	و	ه	ر	■	س	ا	ل	م
۳	ا	ر	ا	ل	■	ت	ر	م	■	د	ن	ر	س	ت	■	ا	ت	و	ی	ا
۴	م	ز	د	■	پ	و	ک	■	ق	ی	ا	م	■	ن	و	ا	■	ک	ل	ی
۵	ل	ا	■	چ	ن	ی	■	س	ب	ک	■	■	ا	ی	ل	■	ب	ل	■	ز
۶	■	ر	ش	ت	ه	■	پ	ی	ر	ا	ن	ش	ه	ر	■	ب	و	ر	س	■
۷	و	■	ا	ر	■	ب	ا	ر	■	■	ل	ن	■	ب	ا	ر	م	■	ر	ت
۸	ا	ک	ل	■	ک	ش	ر	■	ن	و	ب	ه	■	ب	ی	د	■	ک	ا	ن
۹	ه	ا	■	ک	ر	ش	ت	■	و	ا	د	ی	■	ر	د	ا	■	ک	ا	و
۱۰	م	ف	ی	د	■	ه	م	■	و	ا	ل	ی	■	ن	ا	ب	ی	د	ت	ر
۱۱	ه	ی	م	ه	■	ن	ا	د	م	■	ا	ر	ز	و	■	چ	ن	ب	ر	ه