ماجرای ممنوعیت بستنی خوردن بانوان و طلاق های مضحک!

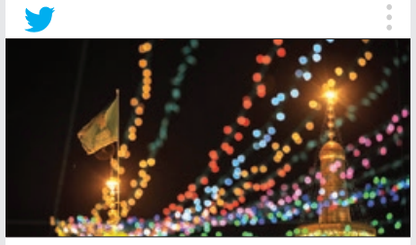

3.4 M views

تعطیلی روز ولادت امام رضا(ع)

«روز ولادت امام رضا(ع) تعطیل نیست!» یکی از پیام هایی است که سال هاست در روز قبل از ولادت امام هشتم در گروه های خانوادگی و کاری در فضای مجازی بسیار دیده می شود و گلایه هایی را هم از طرف کاربران شبکه های اجتماعی به همراه دارد. بسیاری از کاربران معتقدند روز ولادت تنها امامی که در کشورمان داریم باید کشور تعطیل باشد و مردم کنار خانواده های شان شادی کنند در این میان عده کمی هم مخالف تعطیلی روز ولادت هستند آن هم به دلیل هزینه بالای تعطیلی برای کشور. کاربری نوشت: «کشور ما نسبت به کشورهای توسعه یافته و در حال توسعه تعطیلات کمی داره حالا یه روزم به خاطر امام رضا (ع) تعطیل بشه چی میشه!» کاربر دیگری که اقتصاد خوانده نوشت: «هر روز تعطیلات اضافه در سال چیزی بیش از ۱۲۶۲ میلیارد تومان به اقتصاد کشور زیان وارد می کنه.»

2.8 M views

کپسول آتش نشانی تزیینی نیست

ویدئویی از آتش گرفتن خودرویی در یکی از کشورهای حاشیه دریای خزر در فضای مجازی منتشر شد. بعد از آن که خودرو به دلایلی آتش گرفت هر راننده ای که خودرویش را برای کمک نگه می داشت از داخل خودرویش یک کپسول در می آورد و سمت آتش می رفت تا آتش را خاموش کند. بسیاری از کاربران شبکه های اجتماعی از نبود کپسول آتش نشانی در خودروها انتقاد کردند. کاربری نوشت: «وقتی زه کنار ماشین بشه آپشن، درخواست کپسول آتش نشانی برای خودروها بی معنیه!» کاربر دیگری نوشت: «خودروسازها فکر میکنن کپسول آتش نشانی کالای تزیینیه به همین دلیل توی خودروها نمی خوان تجمل گرایی کنن.» کاربری هم نوشت: «اگه این اتفاق توی کشور ما می افتاد خیلی ها به جای کمک گوشی در می آوردن تا فیلم بگیرن بذارن توی فضای مجازی تا لایک بگیرن.»

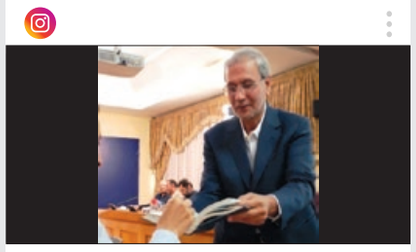

2.4 M views

ابتکار جالب ربیعی

صبح دیروز یک شنبه ۲۳ تیر علی ربیعی سخنگوی دولت به مناسبت ولادت امام رضا (ع) به همه خبرنگاران و عکاسان حاضر در نشست خبری اسکناس ۱۰ هزار تومانی عیدی داد. سخنگوی دولت عیدی خود را به روش سنتی از لای صفحات قرآن کریم به خبرنگاران داد و تاکید کرد که مبلغ این عیدی از پول شخصی اش داده شده است. این اقدام جالب سخنگوی دولت مورد توجه رسانه ها قرار گرفت و در فضای مجازی هم بازتاب زیادی داشت. علیرضا معزی در توئیتی نوشت: «ربیعی نه دولتمرد این یکی دو روز است ونه سیاستمداری ساده و نابلد اما صمیمیتش رابطه و گفت‌گو را تسهیل می‌کند. این ویژگی،سخنگویی را کارآمدتر خواهدکرد. ابتکاری ساده و احیای سنتی ایرانی هم جای کارت‌هدیه‌های رایج و مخارج و حواشی‌اش را گرفت و هم فرصتی شد برای احوال پرسی با خبرنگاران.»

3.1 M views

جولان فیک نیوزها

در روزهای اخیر در فضای مجازی خبرهای جعلی درباره ممنوعیت بستنی خوردن بانوان و پیدا شدن یک طفل سرگردان ایرانی در نزدیکی آب های امارات منتشر شد که با وجود کذب بودن هر دو خبر خیلی زود از سوژه های داغ فضای مجازی شدند. ممنوعیت بستنی خوردن بانوان در فضای عمومی شایعه‌ای بود که از همان ابتدا خنده‌دار به نظر می‌رسید و تکذیب شد، اما قسمت دردناک این ماجرا این است که بسیاری آن را باور کردند. کودک بندرعباسی که بعد از دو روز توسط نیروهای دریایی کشورمان در نزدیکی آب های امارات پیدا شد هم خبری بود که مربوط به سه سال پیش بوده که با تغییراتی در فضای مجازی مجدد بازنشر شده بود. این اتفاق ها که با جست وجویی کوتاه می شد از صحت و سقم آن ها مطمئن شد نشان از جولان فیک نیوزها و همچنین نبود سواد رسانه ای در بین بیشتر کاربران مجازی است.

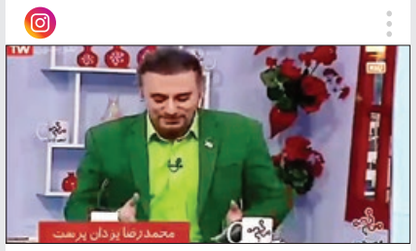

2.1 M views

طلاق‌های مضحک

محمد رضا یزدان پرست مجری برنامه «از من بپرس» در حالی که خودش هم از سوال خنده اش گرفته بود سوال یکی از بینندگان را خواند که گفته بود: «همسرم به دروغ گفته استقلالی است و بعد معلوم شده هوادار پرسپولیس است، می‌خواهم از ایشان طلاق بگیرم.» کارشناس برنامه این طلاق را از طلاق های مضحک خواند اما مجری از طلاق به دلیل بد پختن کوکو سیب زمینی هم گفت و کارشناس گفت: «اگر از شروط ضمن عقد باشد می تواند طلاق بگیرد.» این ویدئو که خیلی زود در بین کانال های هواداری و گروه های خانوادگی بازنشر شده بود سوژه ای برای خندیدن آن ها شد.

2.9 M views

نجات سگ از دست مامور خشن

مامور جمع آوری سگ های ولگرد در بوشهر هنگام آزار یک سگ از سوی اهالی محل مورد بازخواست قرار گرفته و سگ از دست مامور خشن نجات پیدا می‌کند و ویدئوی آن در فضای مجازی منتشر می‌شود که بازتاب زیادی در شبکه های اجتماعی داشت. کاربری نوشت: «به نظرم مردم‌دارن کم‌کم درباره موضوع آزار حیوونا حساس میشن.» کاربر دیگری نوشت: «ما مردم عجیبی هستیم از یه طرف می‌ریزیم با چوب، سنگ و چماق توله خرس می‌کشیم و از یه طرف این جوری از یک سگ دفاع می‌کنیم.» کاربری هم نوشت: «با همدلی و حمایت از حیوونا میشه حیوون آزاری رو ریشه‌کن کرد.»

تصاویر پربازدید فضای مجازی

راننده با معرفتی که به جای کرایه از سالمندان دعای خیر برای جوانان می خواهد

+ دیدنی ها کم نیست من و تو کم دیدیم بیا ببینیم مهربونی ها رو تکثیر کنیم

صحنه ای باورنکردنی از فرهنگ رانندگان وطنی!

+ اون دوربینا خاموش باشه لاین اضطراری که خوبه از رو سقف هم میرن

عجیب ترین قبرستان جهان در یک کشتی کروز ۶۰ هزار تنی در هنگ کنگ

+ فکر کردم قبرهای لاکچری فقط مال خودمونه ولی چینی ها از ما جلوترن

ساختمان ۶ طبقه در خرمشهر، با صدها موش و فاضلاب خراب و پایه‌های لرزان؛ شده است سرپناه ۴۷ خانواده!

+ یادمون نره که این خانواده ها جایی ندارن برن پس باید به جای تخلیه، جابه جاشن

شهرهای ایران، در اینستاگرام با بیش ترین هشتگ

برای دیدن ویدئوی مطالبی که در این صفحه می خوانید و در فضای مجازی فراگیر شده است، کیوآر کد مقابل را اسکن کنید.

پزشکان زیر خط فقر!

حقوق ۳ تا ۷ میلیونی برخی از پزشکان باور پذیر است؟

ناصر رعیت نواز- تصور مردم از پزشکان، افرادی پولدار ند که هیچ مشکل مالی ندارند، اما پای صحبت بخشی از پزشکان که بنشینی می گویند پزشکی صدای دهلی است که شنیدنش از دور خوش است. به تازگی و با پخش برنامه مناظره در شبکه یک با اجرای مرتضی حیدری درباره پزشکان، موضوع درآمد پزشکان هم دوباره در فضای مجازی داغ شد و در جامعه بر سر زبان ها افتاد. امروز می خواهیم خیلی کوتاه درآمد پزشکانی را که در مراکز دولتی مشغول به کار هستند بررسی کنیم. باید یادآور شد که منظور ما آن دسته از پزشکانی است که به طور تمام وقت در مراکز دولتی مشغولند و مطب و فعالیت خصوصی ندارند.

قطعا محاسبه درآمد پزشکانی که در بیمارستان های مختلف بیماران شان را عمل کرده و در مطب های شان خدایی نکرده ممکن است زیر میزی بگیرند قابل اندازه گیری نیست.

■ پزشک عمومی زیر خط فقر

برای این که مقدار درآمد یک پزشک را که در مراکز دولتی به صورت تمام وقت مشغول است در اینترنت جست وجو کنی به جایی نمی رسی و فقط به صحبت های رئیس انجمن متخصصان داخلی می رسی که در گفت و گویی با فارس گفته است: «تنها پنج درصد از پزشکان درآمدهای بالا دارند. میانگین درآمد پزشکان عمومی بین سه تا چهار میلیون است که در نهایت آن چه باقی می ماند دو تا سه میلیون تومان است.»

برای این که اطلاعات دقیق تری از این ماجرا داشته باشیم با یک متخصص قلب که عضو هیئت علمی است و به صورت تمام وقت در بیمارستان های دولتی حضور دارد یعنی اجازه احداث مطب دارد، گفت و گو کردیم و از درآمد پزشکان دولتی پرسیدیم.

■ حقوق ماهانه یک پزشک

او حقوق پزشکان در بیمارستان های دولتی را کمتر از هفت میلیون تومان اعلام کرد. شما هم اگر تعجب نمی کنید باید بگوییم که در بیمارستان های دولتی ماهانه به یک فوق تخصص هفت میلیون تومان، متخصص پنج میلیون تومان و پزشک عمومی سه میلیون تومان حقوق می دهند، اما باید به این مبلغ کارانه پزشک را هم اضافه کرد که بر اساس تعداد مریضی که ویزیت، عمل و معالجه می کنند متفاوت است و در بهترین حالت برای فوق تخصص ۲۰ میلیون، متخصص ۱۵ میلیون و پزشک عمومی ۱۰ میلیون تومان می توان متصور بود که بعد از کسر مالیات به پزشک پرداخت می شود.

اَد بزن پول بگیر!

شاید برای شما هم اتفاق افتاده باشد

«این گروه را برای کل کل راه انداخته‌ام و باید تا ۱۰ روز دیگر به ۱۰ هزار عضو برسم، برای همین پول خرج می کنم، هر کس بتواند ۱۰۰ نفر را وارد و به کانال اضافه کند، یک میلیون تومان برایش واریز می کنم.» شاید شما هم به تازگی به گروهی اضافه یا اصطلاحا «اد» شده‌اید و چنین حرف‌هایی را دیده و شنیده‌اید اما تا جایی که کارشناسان کسب و کار در فضای مجازی می گویند هیچ کدام از این کارها برای کل کل انجام نمی‌شود بلکه گرفتن عضویا همان «ممبر» و بعد فروش این اعضا به کانال ها و صفحه‌های مختلف یکی از کسب و کارهای رایج در فضای تلگرام است. این اتفاق بعد از افشای درآمدهای سرسام آور کانال هایی که با تبلیغات در کانال های چند ده هزار نفری شان به دست می آوردند شدت بیشتری گرفت. به این شکل که بعضی از کسانی که کانال یا صفحه‌ای راه انداخته‌اند اما تعداد اعضای بالایی ندارند و می خواهند ره صد ساله را یک شبه طی کنند، سراغ کسانی می‌روند که در ازای بالا بردن اعضای کانال آن ها پول دریافت می کنند. در این روش در ازای مبلغ معینی به شما تعهد می دهند که تعداد کاربران کانال تان را به صورت تضمینی بالا می برند اما در خصوص این که بمانند یا بروند، هیچ گونه تضمینی وجود ندارد و همه چیز به آن بستگی دارد که خود شما تا چه حد محتوای جذاب به آن ها ارائه دهید. کسانی که این کاره هستند، در کمترین حالت به ازای یک هزار عضو ۱۰۰ هزار تومان دریافت می کنند و اگر تیغ‌شان خیلی ببرد، به ازای هر یک هزار بازدید ۳۰۰ هزار تومان پول می گیرند. آن ها این اعضا را از کجا می‌آورند؟ بله، از راه تشویق دیگران به اضافه کردن عضو به یکی از صدها کانالی که به‌عنوان بانک اعضای‌شان شناخته می‌شود. آن ها یک نام کاربری را که فقط یک بار به یکی از کانال های آن ها آمده و بعد حتی به سرعت خارج شده است، می‌توانند بارها به کانال های مختلف اضافه کنند، حتی نام کاربری هایی که توسط صاحب‌شان حذف شده باشند، هم امکان دست به دست شدن دارند، چون چیزی که این دلالان عضو مجازی تعهد می کنند، فقط بالا رفتن عددی است که نشان دهنده تعداد اعضای کانال شماست و نه بالا رفتن بازدید یا داشتن اعضای واقعی!

صفحه آرایی

واحد صفحه‌آرایی روزنامه خراسان
سفارش می پذیرد

۰۵۱۳۷۰۰۹۳۹۰
layout@khorasannews.com

آگهی ابلاغ اخطاریه ماده ۸۷ پرونده شماره :۹۸۰۱۲۰۷

آقای بابک تفضلی نام پدر : فضل اله تاریخ تولد : ۱۳۴۶/۱۲/۱۰شماره ملی: ۰۰۳۵۴۷۲۳۲۴ شماره شناسنامه : ۱۲۲۴۴ بدینوسیله اعلام می گردد ۱- پلاک ثبتی شماره ۱۲۴۸۳ فرعی از ۱۸۲- اصلی ۲- پلاک ثبتی ۲۵۲۸۱ فرعی از ۱۸۳- اصلی و ۳- پلاک ثبتی ۴۳۶۹ فرعی از ۱۸۳- اصلی و ۴- خودروی سواری به شماره انتظامی ۳۶۳ ی۸۴ ایران ۱۲ متعلق به شما در قبال طلب خانم نازیلا انوری تفتی بازداشت گردیده لذا طبق ماده ۸۷ آئین نامه اجرای مراتب بشما اخطار میشود ضمنا هر گونه نقل انتقالی از طرف شما نسبت به مورد بازداشت ممنوع است و ترتیب اثر داده نمیشود. در ضمن این آگهی در یک نوبت در روزنامه --- چاپ --- منتشر گردیده است . م الف ۵۰۰- مسئول شعبه دوم اداره اجرای اسناد رسمی مشهد - زهرا تاهمای کلاغ آباد و علیرضا لعلی

م/۹۸۰۵۰۹۰۶

آگهی ابلاغ اجرائیه پرونده کلاسه ۹۷۰۶۸۱۵

بدینوسیله به شرکت جوی آب مشهد به ش ث ۲۲۵۶۷شناسه ملی ۱۰۳۸۰۳۸۰۴۴۹ (مدیون) سند رهنی ۱۸۴۲۳۴ مورخ ۱۳۹۳/۱۰/۱۷ تنظیمی دفترخانه ۵۹ مشهد ابلاغ میگردد که بانک سامان اجرائیه ای به کلاسه ۹۷۰۵۵۹۶ علیه شما صادر نموده و چون برابر گزارش مامور اجرای ثبت مشهد، آدرس شما مورد شناسائی واقع نگردیده، لذا بدینوسیله به شما ابلاغ میگردد که بدهی شما بابت سند مذکور به مبلغ دو میلیارد و دویست و چهل و یک میلیون و چهارصد و نود و دو هزار و هفتصد و هفده تا تاریخ تقاضا نامه بانک مورخه ۱۳۹۷/۰۴/۱۲ میباشد و خسارت تاخیر و سایر هزینه های قانونی تا روز پرداخت نیز به آن اضافه میگردد و طبق ماده ۱۸ آئین نامه اجرای مفاد اسناد رسمی، یک نوبت در روزنامه جهت اطلاع شما منتشر و از زمان انتشار در روزنامه، اجرائیه ابلاغ شده محسوب، در غیر این صورت طبق ماده ۳۴ اصلاحی قانون ثبت پس از گذشت ده روز از تاریخ ابلاغ اجرائیه، عملیات اجرائی جریان خواهد یافت و مورد رهن عبارت است از : آپارتمان به پلاک ثبتی تمامت شدسانگ یک باب آپارتمان دارای پلاک ثبتی شماره ۱۸۵۶۳ فرعی از ۱۵۹۵۴ فرعی از ۱۰۹۱ فرعی از ۱۸۲ اصلی بخش ۱۱۰ مشهد (پلاک ثبتی هجده هزار و پانصد و شصت و سه فرعی از پانزده هزار و نهصد و پنجاه و چهار فرعی از هزار و نود و یک فرعی از یکصد و هشتاد و دو اصلی بخش ده مشهد) طبق مقررات از طریق مزایده بفروش خواهد رسید و بجز آگهی مزایده، آگهی دیگری منتشر نخواهد شد. م الف ۴۹۵-رئیس اداره اجرای اسناد رسمی مشهد

م/۹۸۰۵۰۹۰۰

آگهی ابلاغ اجرائیه پرونده کلاسه ۹۷۰۶۸۱۵

بدینوسیله به آقای مهدی جلوه گر فرزند محمد به شماره شناسنامه ۷۱۷۲ کدملی ۳۶۲۰۳۴۱۰۹۵ (مدیون و راهن) سند رهنی ۱۸۲۱۷۰ مورخ ۱۳۹۳/۰۳/۰۳ تنظیمی دفترخانه ۵۹ مشهد ابلاغ میگردد که بانک سامان اجرائیه ای به کلاسه ۹۷۰۶۸۱۵ علیه شما صادر نموده و چون برابر گزارش مامور اجرای ثبت مشهد، آدرس شما مورد شناسائی واقع نگردید، لذا بدینوسیله به شما ابلاغ می گردد که بدهی شما بابت سند مذکور به مبلغ چهارصد و دوازده میلیون نهصد و سی و یک هزار و هشتصد و هفتاد و چهار تا تاریخ تقاضانامه بانک مورخه ۱۳۹۷/۰۷/۲۴ میباشد و خسارت تاخیر و سایر هزینه های قانونی تا روز پرداخت نیز به آن اضافه میگردد و طبق ماده ۱۸ آئین نامه اجرای مفاد اسناد رسمی، یک نوبت در روزنامه جهت اطلاع شما منتشر و از زمان انتشار در روزنامه ، اجرائیه ابلاغ شده محسوب ، در غیر این صورت طبق ماده ۳۴ اصلاحی قانون ثبت پس از گذشت ده روز از تاریخ ابلاغ اجرائیه، عملیات اجرائی جریان خواهد یافت و مورد رهن عبارت است از : آپارتمان به پلاک ثبتی ۱۰۲۵۳ فرعی مفروز و مجزی شده از ۱۹۲۸ فرعی از ۲۲۳اصلی بخش ۹ مشهد(ده هزار و دویست و پنجاه و سه فرعی از یکهزار و نهصد و بیست و هشت فرعی از دویست و سی و سه اصلی بخش نه مشهد) طبق مقررات از طریق مزایده بفروش خواهد رسید و بجز آگهی مزایده، آگهی دیگری منتشر نخواهد شد. م الف ۴۹۶- رئیس اداره اجرای اسناد رسمی مشهد

م/۹۸۰۵۰۹۱۳

آگهی ابلاغ اجرائیه پرونده کلاسه ۹۸۰۲۱۴۳

بدین وسیله به آقای جواد سعیدی حیدری نام پدر : محمدجعفر تاریخ تولد : ۱۳۵۶/۱۲/۰۴ شماره ملی : ۰۹۳۱۵۲۷۵۵۴ شماره شناسنامه : ۶۵۹۲۶ ابلاغ می شود که خانم زهرا سوختانلو جهت وصول مهریه به تعداد ۱۵۰ عدد سکه تمام بهار آزادی به استناد مهریه مندرج در سند ازدواج شماره ۷۷۹۷ دفترخانه ازدواج ۹۴ مشهد علیه شما اجرائیه صادر نموده و پرونده اجرائی به کلاسه ۹۸۰۲۱۴۳ در این اداره تشکیل شده و طبق گزارش مورخ ۹۸/۰۴/۰۱ مامور، محل اقامت شما به شرح متن سند شناخته نشده، لذا بنا به تقاضای بستانکار طبق ماده ۱۸ آئین نامه اجرا مفاد اجرائیه فقط یک مرتبه در یکی از روزنامه های کثیرالانتشار محلی آگهی می شود و چنانچه ظرف مدت ده روز از تاریخ این آگهی که روز ابلاغ محسوب می گردد، نسبت به پرداخت بدهی خود اقدام ننمایید، عملیات اجرائی جریان خواهد یافت.

م الف ۴۹۲- مسئول شعبه دوم اداره اجرای اسناد رسمی مشهد - زهرا تاهمای کلاغ آباد و علیرضا لعلی

م/۹۸۰۵۰۹۰۵

مزایده مال منقول پرونده ۹۵/۹۲/۲۸۴۳

به موجب پرونده اجرائی کلاسه ۹۵/۹۲/۲۸۴۳ شعبه دوم اجرا ثبت مشهد خانم سمیه تقوی پور فرزند محمد ک.م ۰۹۴۵۹۶۸۹۱۴ به استناد سند ازدواج ۳۰۵۶۵-۱۳۸۷/۳/۲۰ دفتر ازدواج ۳۳ مشهد اجرائیه ای به کلاسه فوق الذکر جهت وصول مهریه خود به تعداد ۲۵۰ عدد سکه طلای بهار آزادی علیه : آقای سعید ملکی فرزند ابراهیم که ملی ۰۹۰۲۴۲۲۳۲۴ صادر و پس از ابلاغ اجرائیه مورخ ۹۵/۱۱/۳۰ به موجب درخواست بستانکار موتورسیکلت به شماره انتظامی ۸۹۹۲۸ ایران ۷۷۲ متعلق به مدیون در قبال تعداد سه عدد سکه تمام بهار آزادی بازداشت و در پارکینگ ده غیبی متوقف گردید که مشخصات موتورسیکلت مذکور برابر گزارش کارشناس رسمی دادگستری وارده به شماره ۳۶۴۷ مورخ ۹۶/۰۳/۰۹ کارشناس بدین شرح می باشد: موتورسیکلت راکز ۱۲۵ سی سی به شماره ۷۷۲-۸۹۹۲۸ رنگ مشکی مدل ۱۳۹۳ سوخت بنزین یک سیلندر دو محور دو چرخ به شماره موتور ۱۰۱۰۶۸۲ و شماره تنه ۹۳۱۰۳۱۹ چراغها سالم زین پارگی دارد آینه ندارد کمک جلو سمت چپ روغن زدگی دارد قاب وسط شکستگی دارد استیل قسمتی از اگزوز زنگ زدگی دارد باطری سالم - موتور روشن می شود لاستیک ۵۰ درصد - تنه سالم ارزش موتورسیکلت در بازار فعلی با توجه به شرایط ذکر شده به مبلغ ۲۵/۰۰۰/۰۰۰ ریال ارزیابی و ارزیابی قطعیت یافته است. و برابر گزارش مامور اجرا وارده به شماره ۳۶۳۵ مورخ ۹۶/۰۳/۰۹ موتورسیکلت در پارکینگ ده غیبی می باشد لذا مزایده موتورسیکلت مذکور به مبلغ ۲۵/۰۰۰/۰۰۰ ریال در روز چهارشنبه مورخ ۱۳۹۸/۶/۶ ساعت ۹ صبح الی ۱۲ ظهر در محل مشهد پارکینگ ده غیبی به بالاترین قیمت که خریدار داشته باشد به فروش خواهد رسید که مبلغ ۱/۲۵۰/۰۰۰ ریال بابت نیم عشر دولتی و مبلغ ۱/۵۰۰/۰۰۰ بابت حق مزایده میباشد که حق مزایده و نیم عشر علاوه بر مبلغ ارزیابی خودرو میباشد که طبق تبصره ۶ ماده ۱۲۱ آئین نامه اجرا پرداخت بدهیهای مربوطه تا تاریخ مزایده اعم از اینکه رقم قطعی آنها معلوم شده یا نشده بعهده برنده مزایده است و هزینه های قانونی طبق مقررات وصول خواهد شد همچنین در صورت تعطیلی روز مزایده در روز بعد از تعطیل رسمی در ساعت تعیین شده برگزار میگردد. م الف ۴۷۷- رئیس اداره اجرای ثبت مشهد

م/۹۸۰۵۰۸۹۸

آگهی ابلاغ اجرائیه پرونده کلاسه ۹۷۰۶۸۱۵

بدینوسیله به آقای مهدی جلوه گر فرزند محمد به شماره شناسنامه ۷۱۷۲ کدملی ۳۶۲۰۳۴۱۰۹۵ (مدیون و راهن) سند رهنی ۱۸۲۱۷۰ مورخ ۱۳۹۳/۰۳/۰۳ تنظیمی دفترخانه ۵۹ مشهد ابلاغ میگردد که بانک سامان اجرائیه ای به کلاسه ۹۷۰۶۸۱۵ علیه شما صادر نموده و چون برابر گزارش مامور اجرای ثبت مشهد، آدرس شما مورد شناسائی واقع نگردید، لذا بدینوسیله به شما ابلاغ می گردد که بدهی شما بابت سند مذکور به مبلغ چهارصد و دوازده میلیون نهصد و سی و یک هزار و هشتصد و هفتاد و چهار تا تاریخ تقاضانامه بانک مورخه ۱۳۹۷/۰۷/۲۴ میباشد و خسارت تاخیر و سایر هزینه های قانونی تا روز پرداخت نیز به آن اضافه میگردد و طبق ماده ۱۸ آئین نامه اجرای مفاد اسناد رسمی، یک نوبت در روزنامه جهت اطلاع شما منتشر و از زمان انتشار در روزنامه ، اجرائیه ابلاغ شده محسوب ، در غیر این صورت طبق ماده ۳۴ اصلاحی قانون ثبت پس از گذشت ده روز از تاریخ ابلاغ اجرائیه، عملیات اجرائی جریان خواهد یافت و مورد رهن عبارت است از : آپارتمان به پلاک ثبتی ۱۰۲۵۳ فرعی مفروز و مجزی شده از ۱۹۲۸ فرعی از ۲۲۳اصلی بخش ۹ مشهد(ده هزار و دویست و پنجاه و سه فرعی از یکهزار و نهصد و بیست و هشت فرعی از دویست و سی و سه اصلی بخش نه مشهد) طبق مقررات از طریق مزایده بفروش خواهد رسید و بجز آگهی مزایده، آگهی دیگری منتشر نخواهد شد. م الف ۴۹۶- رئیس اداره اجرای اسناد رسمی مشهد

م/۹۸۰۵۰۹۱۳

آگهی تغییرات شرکت مصرف کارکنان برق شرکت تعاونی به شماره ثبت ۳۹۲ و شناسه ملی ۱۰۳۸۰۰۵۹۲۳۵

به استناد صورتجلسه مجمع عمومی عادی سالیانه مورخ ۱۳۹۶/۴/۲۲ ونامه شماره ۱۹۹۳۸۰ مورخ ۱۳۹۶/۱۰/۱۳ اداره تعاون کارو رفاه اجتماعی شهرستان مشهد تصمیمات ذیل اتخاذ شد : صورتهای مالی سال ۱۳۹۵ تصویب گردید. سید باقر موسوی کدملی ۰۹۳۸۵۶۸۶۷۱ و محمدرضا شباهنگ کدملی ۰۷۰۲۳۵۴۴۳۰ به سمت بازرسین اصلی و رضا خامنه ائی کد ملی ۰۹۳۰۶۲۱۷۳۵ به سمت بازرس علی البدل برای مدت یکسال مالی انتخاب گردیدند. **اداره کل ثبت اسناد و املاک استان خراسان رضوی اداره ثبت شرکت ها و موسسات غیرتجاری مشهد (۵۰۲۱۲۷)**

م/۹۸۰۵۱۴۱۵

آگهی تغییرات شرکت خانه مدرن اساطیر پاسارگاد شرکت سهامی خاص به شماره ثبت ۵۱۱۶۴ و شناسه ملی ۱۴۰۰۴۰۳۳۰۷۳

به استناد صورتجلسه مجمع عمومی فوق العاده مورخ ۱۳۹۷/۱۱/۰۹ تصمیمات ذیل اتخاذ شد : نشانی مرکز اصلی شرکت از محل قبلی به آدرس استان خراسان رضوی ، شهرستان بینالود ، بخش طرقبه ، دهستان طرقبه ، روستا ده نو، ابتدای جاده شاندیز ، خیابان مدرس ۱۳ ، خیابان مدرس ، پلاک ۰ ، مجتمع خانه مدرن پارسارگاد ، طبقه همکف کد پستی ۹۱۸۹۱۱۸۲۴۷ تغییر یافت و ماده مربوطه در اساسنامه به شرح مزبور اصلاح گردید. ماده ۳۱ اساسنامه به شرح زیر اصلاح گردید: شرکت به وسیله هیئت مدیره ای مرکب از پنج عضو اصلی و یک عضو علی البدل که به وسیله مجمع عمومی از بین سهامداران انتخاب می شوند، اداره خواهد شد. عضو علی البدل صرفاً در جلساتی که جایگزین عضو غایب می باشد، حق رأی خواهد داشت. **اداره کل ثبت اسناد و املاک استان خراسان رضوی اداره ثبت شرکت ها و موسسات غیرتجاری مشهد (۵۰۲۱۱۳)**

م/۹۸۰۵۱۴۱۰

آگهی ابلاغ اجرائیه پرونده کلاسه ۹۷۰۶۸۱۵

بدینوسیله به شرکت جوی آب مشهد به ش ث ۲۲۵۶۷شناسه ملی ۱۰۳۸۰۳۸۰۴۴۹ (مدیون) سند رهنی ۱۸۴۲۳۴ مورخ ۱۳۹۳/۱۰/۱۷ تنظیمی دفترخانه ۵۹ مشهد ابلاغ میگردد که بانک سامان اجرائیه ای به کلاسه ۹۷۰۵۵۹۶ علیه شما صادر نموده و چون برابر گزارش مامور اجرای ثبت مشهد، آدرس شما مورد شناسائی واقع نگردیده، لذا بدینوسیله به شما ابلاغ میگردد که بدهی شما بابت سند مذکور به مبلغ دو میلیارد و دویست و چهل و یک میلیون و چهارصد و نود و دو هزار و هفتصد و هفده تا تاریخ تقاضا نامه بانک مورخه ۱۳۹۷/۰۴/۱۲ میباشد و خسارت تاخیر و سایر هزینه های قانونی تا روز پرداخت نیز به آن اضافه میگردد و طبق ماده ۱۸ آئین نامه اجرای مفاد اسناد رسمی، یک نوبت در روزنامه جهت اطلاع شما منتشر و از زمان انتشار در روزنامه، اجرائیه ابلاغ شده محسوب، در غیر این صورت طبق ماده ۳۴ اصلاحی قانون ثبت پس از گذشت ده روز از تاریخ ابلاغ اجرائیه، عملیات اجرائی جریان خواهد یافت و مورد رهن عبارت است از : آپارتمان به پلاک ثبتی شماره ۱۸۵۶۳ فرعی از ۱۵۹۵۴ فرعی از ۱۰۹۱ فرعی از ۱۸۲ اصلی بخش ۱۱۰ مشهد (پلاک ثبتی هجده هزار و پانصد و شصت و سه فرعی از پانزده هزار و نهصد و پنجاه و چهار فرعی از هزار و نود و یک فرعی از یکصد و هشتاد و دو اصلی بخش ده مشهد) طبق مقررات از طریق مزایده بفروش خواهد رسید و بجز آگهی مزایده، آگهی دیگری منتشر نخواهد شد. م الف ۴۹۵-رئیس اداره اجرای اسناد رسمی مشهد

م/۹۸۰۵۰۹۰۰

آگهی ابلاغ اجرائیه پرونده کلاسه ۹۷۰۶۸۱۵

بدینوسیله به آقای مهدی جلوه گر فرزند محمد به شماره شناسنامه ۷۱۷۲ کدملی ۳۶۲۰۳۴۱۰۹۵ (مدیون و راهن) سند رهنی ۱۸۲۱۷۰ مورخ ۱۳۹۳/۰۳/۰۳ تنظیمی دفترخانه ۵۹ مشهد ابلاغ میگردد که بانک سامان اجرائیه ای به کلاسه ۹۷۰۶۸۱۵ علیه شما صادر نموده و چون برابر گزارش مامور اجرای ثبت مشهد، آدرس شما مورد شناسائی واقع نگردیده، لذا بدینوسیله به شما ابلاغ می گردد که بدهی شما بابت سند مذکور به مبلغ چهارصد و دوازده میلیون نهصد و سی و یک هزار و هشتصد و هفتاد و چهار تا تاریخ تقاضانامه بانک مورخه ۱۳۹۷/۰۷/۲۴ میباشد و خسارت تاخیر و سایر هزینه های قانونی تا روز پرداخت نیز به آن اضافه میگردد و طبق ماده ۱۸ آئین نامه اجرای مفاد اسناد رسمی، یک نوبت در روزنامه جهت اطلاع شما منتشر و از زمان انتشار در روزنامه ، اجرائیه ابلاغ شده محسوب ، در غیر این صورت طبق ماده ۳۴ اصلاحی قانون ثبت پس از گذشت ده روز از تاریخ ابلاغ اجرائیه، عملیات اجرائی جریان خواهد یافت و مورد رهن عبارت است از : آپارتمان به پلاک ثبتی ۱۰۲۵۳ فرعی مفروز و مجزی شده از ۱۹۲۸ فرعی از ۲۲۳اصلی بخش ۹ مشهد(ده هزار و دویست و پنجاه و سه فرعی از یکهزار و نهصد و بیست و هشت فرعی از دویست و سی و سه اصلی بخش نه مشهد) طبق مقررات از طریق مزایده بفروش خواهد رسید و بجز آگهی مزایده، آگهی دیگری منتشر نخواهد شد. م الف ۴۹۶- رئیس اداره اجرای اسناد رسمی مشهد

م/۹۸۰۵۰۹۱۳