معمای شطرنج

نوبت حرکت با سفید است، آیا می توانید تنها در سه حرکت، مهره سیاه را مات کنید؟

بازی ریاضی

سه تا از این اعداد درست ولی فقط یکی در جای درست قرار دارد	۱	۸	۹	۵	۳
تمام اعداد غلط هستند	۷	۶	۸	۰	۹
دو تا از این اعداد درست و در جای درست قرار دارند	۶	۲	۰	۴	۸
دو تا از این اعداد درست ولی فقط یکی در جای درست قرار دارد	۹	۴	۳	۶	۷
دو تا از این اعداد درست ولی هیچ کدام در جای درست قرار ندارد	۵	۶	۸	۷	۱

اگر کمی با اعداد رابطه خوبی داشته باشید، می توانید رمز ۵ رقمی مخفی شده را بر اساس داده های بالا بیابید؛ فقط کافی است کمی دقت کنید و رابطه بین اعداد را در سطرهای بالا پیدا کنید.

تست هوش

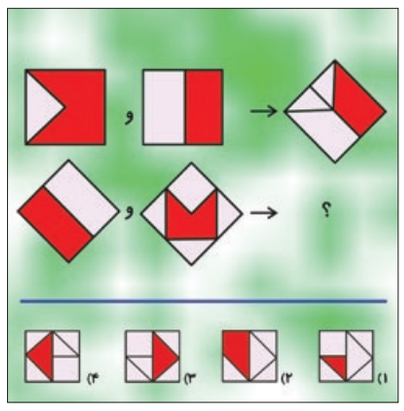

با توجه به شکل های داده شده، گزینه مناسب را انتخاب کنید.

خفن استریپ

حدس بزنید تصویر، چه کلمه‌ای را نشان می‌دهد! به نمونه توجه کنید و برای این که بدانید کلمه چند حرفی است، تعداد خانه های زیر تصویر را بشمارید.

شرح در متن

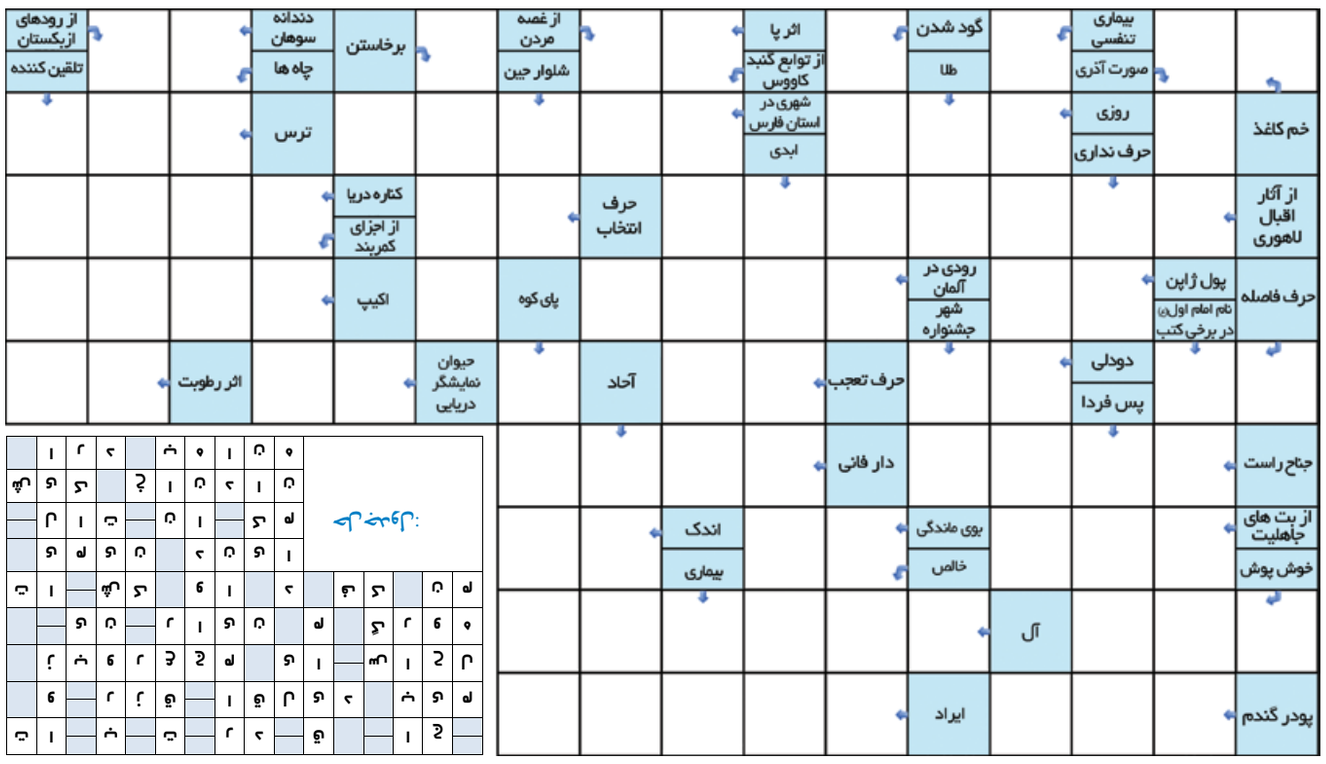

اختلاف تصاویر

آیا می توانید تعداد ۱۰ تفاوت را بین دو تصویر مشابه پیدا کنید؟
با این تمرین می توانید آلزایمر را از خود دور کنید. این بازی همچنین ورزشی برای ذهن شماست تا در کارهای روزمره تمرکز بیشتری داشته باشید.
لذت این بازی زمانی بیشتر می شود که آن را در کنار خانواده و با مشارکت آن ها انجام دهید.

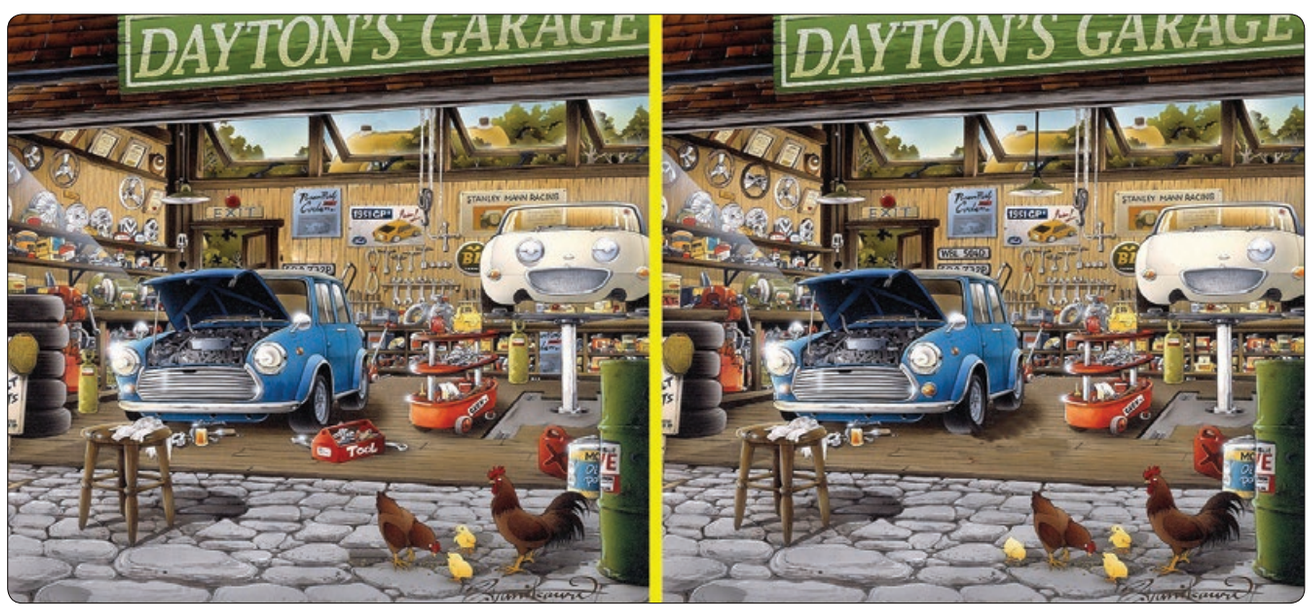

معما

با توجه به شکل، سه تا از توپ ها را انتخاب کنید تا طبق معادله نوشته شده مجموع آن ها ۳۰ شود.

سودوکو

قانون: ارقام ۱ تا ۹ را در خانه‌های خالی بنویسید طوری که در هر سطر، در هر ستون و در هر مربع ۳ در ۳ هیچ رقمی تکراری نباشد.

متوسط – ۳۵ دقیقه

۶	۲		۱		۸			
		۱	۹					
	۳			۲		۱		
	۱	۹			۴	۷		
۵				۷				۴
		۲	۳			۶	۱	
		۸		۵			۶	
					۲	۵		
			۸		۶		۷	۲

سیار سخت – ۵۰ دقیقه

		۸			۳			۲
		۹	۴	۸			۷	
	۵				۶			
۵							۲	۴
	۳	۷				۹	۸	
۹	۴							۶
			۶				۱	
	۹			۱	۵	۸		
۴			۳			۵		

حل جداول و معماها

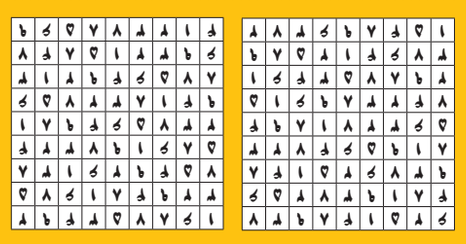

جواب‌ها

معما: همه توپ‌ها اعداد فرد هستند. ما می‌دانیم که جمع سه عدد فرد هم فرد می‌شود. اما با استفاده از توپ‌های «۱»، «۱۳»، «۹» می‌توانیم به ۳۰ برسیم، به شرطی که توپ «۹» را پنجم خانه‌ها قرار «۶» شود.

تست هوش: گزینه (۱) در ردیف اول اشکال ۳ در جهت عقربه های ساعت و شکل دوم در جهت خلاف جهت عقربه های ساعت چرخیده است. تصویر نهایی در ردیف اول، از اشتراک قسمت های رنگ شده این دو شکل به دست آمده حالا همین روند را برای ردیف دوم تکرار کنید تا به جواب برسید.

اختلاف تصاویر:

خفن استریپ:
بارکی نیمی
چشمه بر او

معمای شطرنج:
Qf8+1 Kxf8
Bh6+ Kg8
Ke8+#

بازی ریاضی:

سه تا از این اعداد درست ولی فقط یکی در جای درست قرار دارد	۳	۵	۱	۸
تمام اعداد غلط هستند	۷	۰	۸	۶
دو تا از این اعداد درست و در جای درست قرار دارند	۸	۴	۰	۲
دو تا از این اعداد درست ولی فقط یکی در جای درست قرار دارد	۷	۶	۳	۴
دو تا از این اعداد درست ولی هیچ کدام در جای درست قرار ندارد	۱	۷	۸	۶

جدول سخت | ۷۵۸

افقی: ۱. آسیب‌شناسی–مهره دوم گردن ۲. سوسن زرد–همراه گداز–سایه–صابون خیاطی ۳. ولی–پناه ۴. جاده هموار–گرما–دوال چرمی ۵. از اقوام کهن بریتانیا– ته‌نشست–نرسیده ۶. خفاش–پویشگر رایانه‌ای ۷. بخشی از چشم–رباط ۸. ده‌سال–سازمان فضایی آمریکا–تظاهر ۹. اسب سفید–زندان–لبلاب ۱۰. گروه–حشره موذی ۱۱. خار سر دیوار–مساوی–بیماری جرب –از ادات استفهام ۱۲. شکاف–گردهمایی

عمودی:
۱. پدر زرتشت– حفره ای در قلب ۲. کدو تنبل–جانشین– پسوند مولد ۳. از بناهای سنگی مردم باستان در انگلستان ۴. گیاهی دارویی از خانواده شب‌بو–از ماه های سریانی–توپ چوگان ۵. پرچم–صمغ–حیوان عسل دوست ۶. جوش خمیر–درک–خرمن ماه ۷. فال نیک–باوفای حیوانات–گفت‌وگوی خودمانی ۸. شهر صنعتی آلمان–درخور–کشوری در آمریکای جنوبی ۹. ضربه فوتبالی–آواز دسته جمعی–پاپاسی ۱۰. شهر بندری مصر ۱۱. ناخن چارپا–ماز–شایعه ۱۲. آلاله زهری–از تیره کبوتریان

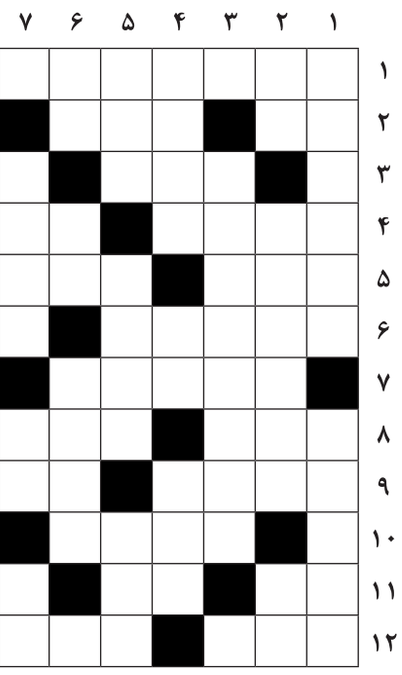

حل جدول شماره ۷۵۷

جدول متوسط | ۷۵۵۱

افقی: ۱. شیمی کربنی–بلوز بافتنی–مرکب رستم ۲. ضمیر داخل–تکیه برپشتی ۳. راهبرد ۴. پرستشگاه– عامل وراثت– خوش باور ۵. سریع –رهبر–وسیله نخریسی ۶. اثر چربی–بوی پشم سوخته– تکان– نت بیمار ۷. شور وهیجان–از پیامبران–حرف درد– حرف گزینش ۸. واحد پول کره جنوبی– صفت دریای متلاطم– فرزند زاده ۹. باقی مانده– غنچه صورت– چشم افزار ۱۰. مجسمه مصریان ۱۱. ساز چوپان–حرف آخر انگلیسی ۱۲. آرایش درختان–زمین مسابقه–فلز پرمصرف

عمودی:
۱. بازی کودکانه قدیمی ۲. افشای راز– سوره بیست و نهم قرآن کریم ۳. زمان بی نهایت–ظاهر ساختمان ۴. پیکر مرده– شامل همه– بخشش ۵. ضرورت ۶. حساسیت– دراز ۷. سرباز تکاور–اهریمن ۸. رونق ۹. سان–قدم یک پا– بدل ۱۰. خاطر–رودفراعنه ۱۱. ماده غلیظ بهداشتی– چله کمان ۱۲. آماده شدن

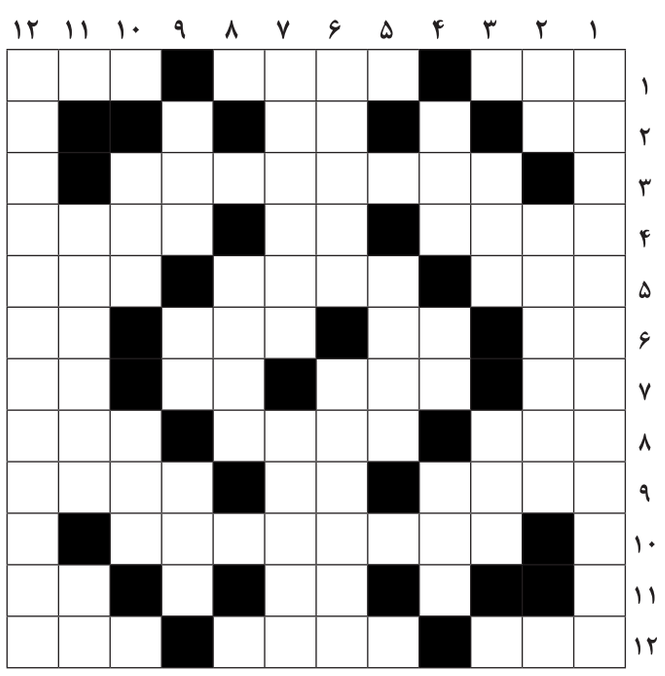

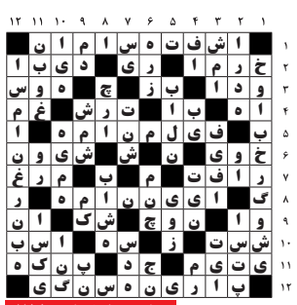

حل جدول شماره ۷۵۵۰