معمای شطرنج

متوسط

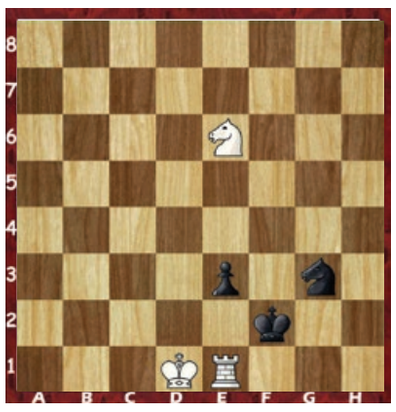

نوبت حرکت با سفید است، آیا می توانید تنها در چهار حرکت، مهره سیاه را مات کنید؟

خفن استریپ

سخت

حدس بزنید تصویر، چه کلمه ای را نشان می‌دهد! به نمونه توجه کنید و برای این که بدانید کلمه چند حرفی است، تعداد خانه های زیر تصویر را بشمارید.

بازی ریاضی

متوسط

سه تا از این اعداد درست ولی فقط یکی در جای درست قرار دارد	۷	۹	۶	۳	۱
تمام اعداد غلط هستند	۸	۵	۹	۰	۷
دو تا از این اعداد درست و در جای درست قرار دارند	۵	۰	۳	۲	۸
دو تا از این اعداد درست ولی فقط یکی در جای درست قرار دارد	۶	۸	۵	۲	۰
دو تا از این اعداد درست ولی هیچ کدام در جای درست قرار ندارد	۱	۴	۷	۹	۸

اگر کمی با اعداد رابطه خوبی داشته باشید، می توانید رمز ۵ رقمی مخفی شده را بر اساس داده های بالا بیابید؛ فقط کافی است کمی دقت کنید و رابطه بین اعداد را در سطرهای بالا پیدا کنید.

تست هوش

متوسط

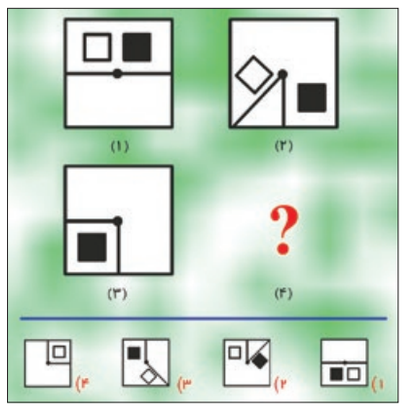

با توجه به شکل های داده شده، گزینه مناسب را برای جای خالی پیدا کنید.

شرح در متن

متوسط

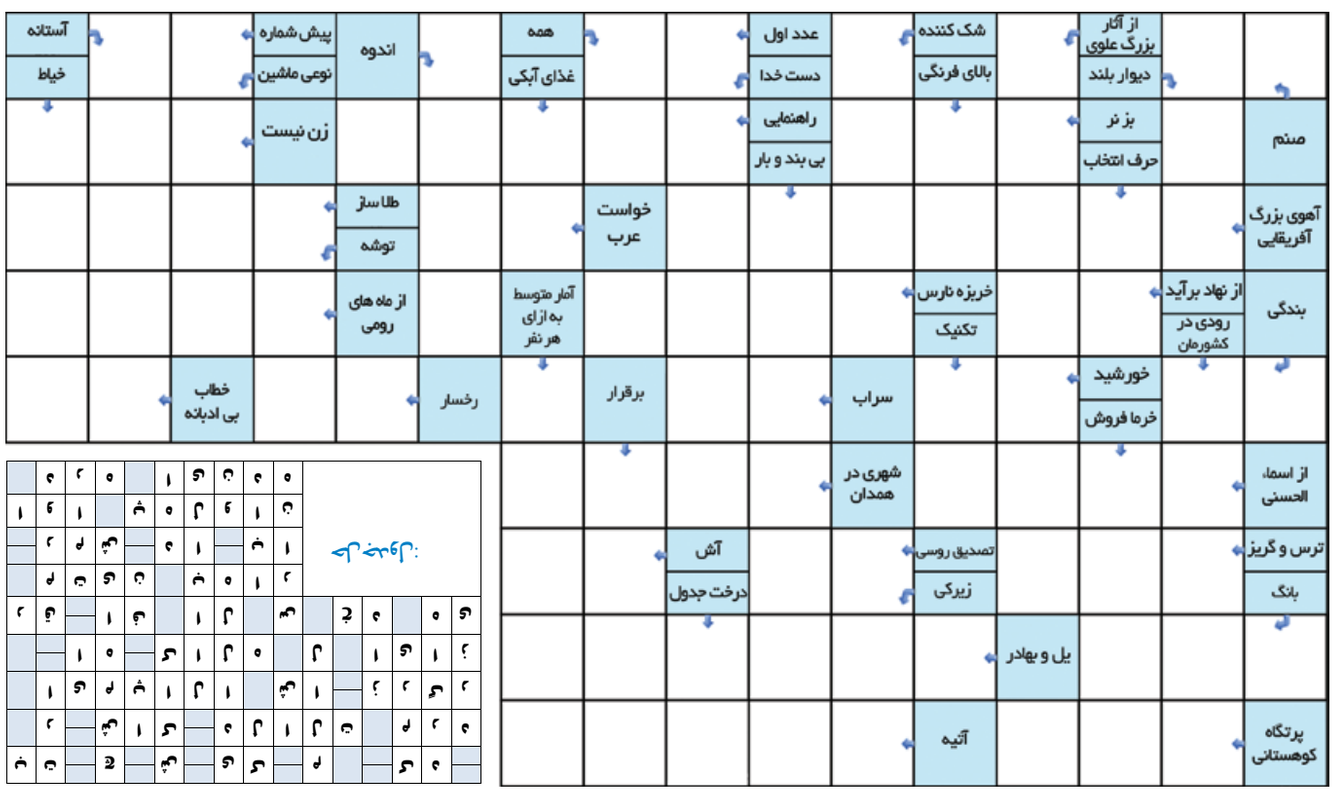

اختلاف تصاویر

سخت

آیا می توانید تعداد ۱۰ تفاوت را بین دو تصویر مشابه پیدا کنید؟
با این تمرین می توانید آلزایمر را از خود دور کنید. این بازی همچنین ورزشی برای ذهن شماست تا در کارهای روزمره تمرکز بیشتری داشته باشید.
لذت این بازی زمانی بیشتر می شود که آن را در کنار خانواده و با مشارکت آن ها انجام دهید.

سودوکو

قانون: ارقام ۱ تا ۹ را در خانه‌های خالی بنویسید طوری که در هر سطر، در هر ستون و در هر مربع ۳ در ۳ هیچ رقمی تکراری نباشد.

متوسط ۳۵ دقیقه

	۶	۱			۴			۷
۷								۱
۴				۸		۶	۲	
	۴		۶		۸		۷	
	۷		۵		۱		۹	
	۱	۲		۴				۵
۵								۲
۳			۹			۷	۱	

بسیار سخت ۵۰ دقیقه

					۹			۷
۷	۱	۴						
				۷		۲	۸	
				۶			۲	۵
	۹			۴			۱	
۴	۳			۵				
	۵	۱		۸				
						۵	۷	۹
۲	۷		۳					

حل جدول و معماها

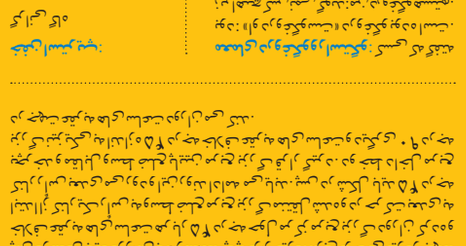

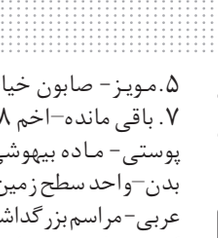

معمای شطرنج: کریستین دورفر: ۱. ... وگ۲+ ۲. وگ۱ هگ۱ ۳. هگ۲ هف۳ ۴. هگ۳#

خفن استریپ: گرانی گاه

معمای درونگرا و استوگ: کسی که گفته راستگو است درونگرا است. اگر گفته: «او درونگرا است» دروغگو است. زیرا هیچ کس نمی‌گوید: من درونگرا هستم. در ضمن گوینده مراد راستگو خواهد بود. خب، معمی که گروه دیگر از درونگرا خواسته گفته بود که گفته من دروغ است. او گفته من راستگو است.

تست هوش: گزینه (۳) در شکل‌ها از سمت چپ به راست و بالا به پایین مربع کوچک تغییر در کنار راست قرار دارد. در شکل بعدی ها حرکت در جهت عقربه های ساعت، در کنار راست بالا به پایین دو خط اضافه می شود. پس در شکل بعدی ها حرکت عقربه های ساعت و یکی خط اضافه می شود. در جهت عقربه های ساعت هر ۴۵ درجه حرکت می کند. مربع خط دار یکی در میان از ۴۵ درجه به ۹۰ درجه تغییر می کند. پس گزینه (۳) درست است.

اختلاف تصاویر

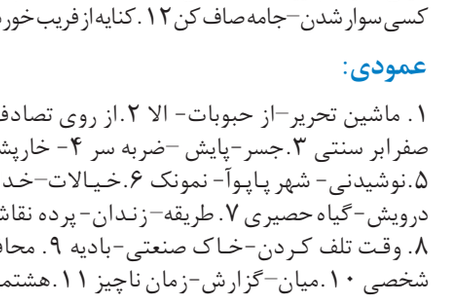

معما

دروغگو و راستگو

کیوان به مهمانی رفت. او می دانست دعوت شدگانِ به مهمانی بر دو گروه‌اند: راستگو و دروغگو. اما هیچ یک از آنان را نمی شناخت. از مردی پرسید: دروغگو هستی یا راستگو؟ کیوان پاسخ آن مرد را گرفت. پس از دو نفر دیگر پرسید که آن مرد چه پاسخی داد. یکی از آنان گفت که او دروغگو است و دیگری پاسخ داد که او راستگو است. کیوان از پاسخ این دو نفر فهمید که کدام یک از این دو نفر راستگو و کدام یک دروغگو هستند. او چگونه فهمید؟

جدول سخت | ۷۶۶

افقی: ۱. آویشن کوهی- علم تشریح ۲. امضای مختصر- دهان- زیرک ۳. دانه خوشبو- روغنی دارویی ۴. توخالی- عصبانی ۵. سالخورده- گریستن- تصدیق

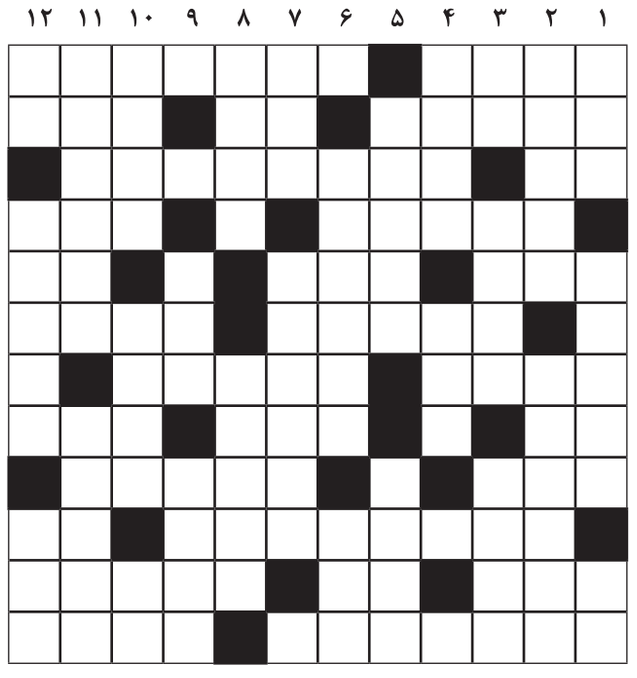

عمودی:

۱. از رشته های شمشیربازی- گیاه دبوسک- اندک ۲. کجاوه بی سقف- اصطلاحی در فیلم برداری ۳. صدمتر مربع- پارچه روپوشی قدیمی- دانه روغنی کوچک ۴. غذای روسی- خورشید ۵. یارو- کهن ترین بخش ادبیاتی اوستا ۶. لجباز- کشور آسیایی ۷. دَم- زندان معروف فرانسه ۸. اثر ژان ژاک روسو- القا ۹. وقت- جدید ۱۰. رگ ناجهنده- حلال لاک- ضمیر غایب ۱۱. بیماری سرسام- واحد اندازه گیری حرارت ۱۲. از شبه فلزات- پایتخت فیلیپین- برس تمیز کردن اسب

حل جدول شماره ۷۶۵

آلمانی ۶. گل سپید کوچک- پارچه براق ۷. زاپاس- آسیاب دستی ۸. سخن بی پرده- مسافرخانه مدرن- گوسفند جنگی ۹. بخیه- بی تردید ۱۰. اولین داروی آنتی بیوتیک- دندان سست ۱۱. درخت کریسمس- خسیس پس نمی دهد- تحریر ۱۲. مشتلق- اسباب بازی کودک

جدول متوسط | ۷۵۵۹

افقی: ۱. خوش اقبال ۲. پایه کارمندی- ملقب به روباه صحرا- بی دیوار ۳. حرف تردید- دوستدار مقام- ابزار زمین شویی ۴. قلم فرنگی- بیماری مسری- فلانی

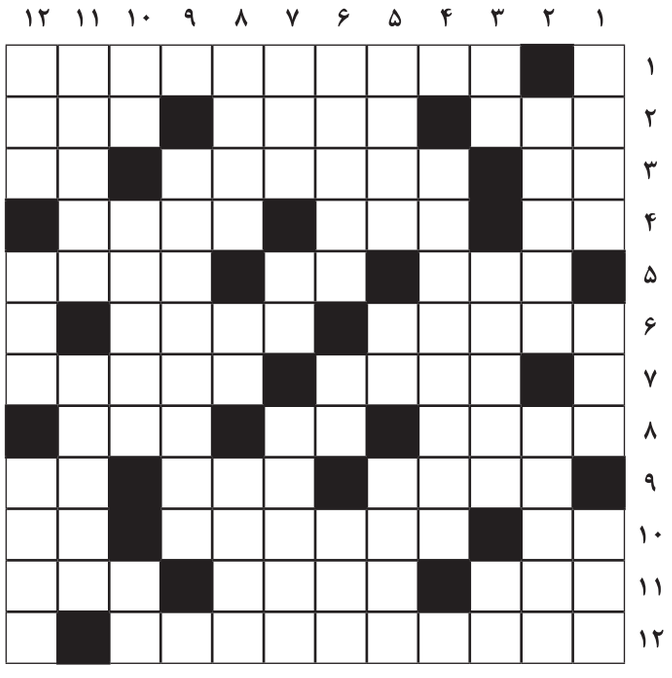

عمودی:

۱. ماشین تحریر- از حبوبات- الا ۲. از روی تصادف- صفر ابر سنتی ۳. جسر- پایش- ضربه سر ۴- خارپشت ۵. نوشیدنی- شهر پاپوآ- نمونک ۶. خیالات- خدای درویش- گیاه حصیری ۷. طریقه- زندان- پرده نقاشی ۸. وقت تلف کردن- خاک صنعتی- بادیه ۹. محافظ شخصی ۱۰. میان- گزارش- زمان ناچیز ۱۱. هشتمین سیاره از منظومه شمسی- لطف ۱۲. فرومایه- از آفات زراعتی- دفترچه ۵. مویز- صابون خیاطی- معرفت ۶. شبیه- آنفلوآنزا ۷. باقی مانده- اخم ۸. مرکز استان مازندران- رخت پوستی- ماده بیهوشی قدیمی ۹. از اخلاط چهارگانه بدن- واحد سطح زمین زراعی- زیارت کعبه ۱۰. آب به عربی- مراسم بزرگداشت کسی- طعم ۱۱. شکایت- پشت کسی سوار شدن- جامه صاف کن ۱۲. کنایه از فریب خوردن

حل جدول شماره ۷۵۵۸