اخبار ایران

شرکت بهره برداری نفت و گاز غرب موفق به استقرار سیستم مدیریت انرژی شد

کرمانشاه- کارشناس ارشد مدیریت انرژی شرکت بهره برداری نفت و گاز غرب گفت: شرکت بهره برداری نفت و گاز غرب با تاکید مهندس ناصری پور مدیر عامل شرکت و در راستای تعهدات اجتماعی خود و افزایش بهره وری انرژی، همگام با سیاست های کلی وزارت نفت و شرکت ملی نفت ایران، استقرار سیستم مدیریت انرژی را آغاز نموده است .

به گزارش پایگاه اطلاع رسانی شرکت بهره برداری نفت و گاز غرب یحیی کریمیاظهار داشت: در این راستا در فاز نخست استقرار این سیستم در ساختمان ستاد شرکت در شهر کرمانشاه به اتمام رسید و در فاز بعدی، استقرار آن در نواحی عملیاتی در دست اقدام می باشد.براساس ممیزی انجام شده توسط شرکت مرزبان کیفیت (IMQ) در تاریخ ۹۷/۱۰/۲۵ در ساختمان شرکت گواهینامه رعایتISO ۵۰۰۰۱:۲۰۱۱با محدوده ساختمان ستاد، به شرکت تعلق گرفت.آقای کریمی با تبریک این موفقیت به مدیرعامل و کارکنان شرکت گفت: تعهد، تلاش واعتقاد مدیریت و کارکنان به مقوله بهره وری خصوصاً بهینه سازی مصرف انرژی منجر به استقرار این سیستم شد و انشاا... با تداوم این تعهد در مناطق عملیاتی سیستم مدیریت انرژی در کل شرکت بهره برداری نفت و گاز غرب استقرار یابد.وی با بیان اینکه مدیریت انرژی ابزاری برای بهبود مستمر در زمینه مصرف انرژی، کارآیی انرژی و انتخاب منابع انرژی میباشد، گفت: با استقرار سیستم مدیریت انرژی، نهادینه سازی استفاده بهینه از انرژی و به تبع آن بهینه نمودن هزینه های مصرف انرژی، انجام می شود.

کاشت نهال در راستای توسعه فضای سبز شهرستان کردکوی

گرگان- نادر کرمی: برابر برنامه های تدوین شده اداره منابع طبیعی و آبخیزداری این شهرستان به منظور توسعه فضای سبز با همکاری تشکل های غیر دولتی و برخی از دستگاه های اجرایی از قبیل آموزش و پرورش ، اداره حفاظت محیط زیست و دانش آموزان مدرسه حضرت مریم کاشت نهال صورت گرفت.

به گزارش پایگاه اطلاع رسانی روابط عمومی منابع طبیعی و آبخیزداری شهرستان کردکوی: فتاح قاسمی رئیس اداره منابع طبیعی و آبخیزداری شهرستان کردکوی گفت:» این برنامه به منظور توسعه فضای سبز همزمان با گرامیداشت روز هوای پاک برگزار شد.»وی بیان داشت:» کاشت نهال انجیر از محل سه راهی جنگل به سمت مسیر بالا دست انجام شد که در این برنامه برخی از مسئولین شهرستانی، فرماندار محترم شهرستان کردکوی نیز حضور داشتند."

مجوز آب شیرین‌کن به ظرفیت ۱۰۰ هزار مترمکعب در استان بوشهر صادر شد

بوشهر- عبدالحمید حمزه‌پور با بیان اینکه بیش از ۹۰ درصد منابع آب آشامیدنی استان بوشهر در خارج از این استان قرار دارد اظهار داشت:بحران شدید کم‌آبی در استان بوشهر ناشی از شرایط طبیعی و جغرافیایی استان، تغییرات اقلیمی، تداوم خشکسالی و برداشت بی رویه آب از منابع زیرزمینی و افزایش جمعیت سبب شده بخش عمده‌ای از آب آشامیدنی استان بوشهر از استان‌های هم‌جوار تامین شود.

به گزارش روابط عمومی و آموزش همگانی شرکت آب و فاضلاب استان بوشهر : وی با اشاره به طراحی منابع تامین آب آشامیدنی خاطر نشان کرد: برای ایجاد منابع آب آشامیدنی در داخل استان بوشهر شیرین‌سازی آب دریا در دستور کار قرار گرفته است.مدیرعامل شرکت آب و فاضلاب استان بوشهر بیان کرد: با حمایت استاندار، پیگیری این شرکت و در راستای استراتژی و راهبری وزارت نیرو مبنی بر توسعه تاسیسات نمک‌زدایی در استان‌های ساحلی و با توجه به ظرفیت منابع مناسب دسترسی به آبهای شور و غیرمتعارف در سواحل استان بوشهر مجوز تاسیس آب شیرین‌کن در شهرهای استان بوشهر صادر شد.حمزه‌پور از صدور مجوز تاسیسات آب شیرین‌کن در شهرهای استان بوشهر خبر داد و بیان کرد: مجوزهای لازم برای ایجاد و راه‌اندازی تاسیسات نمک‌زدایی آب دریا با ظرفیت ۱۰۰ هزار متر مکعب در شبانه‌روز در استان بوشهر صادر شده است.وی، با بیان اینکه تاسیسات آب شیرین‌کن با سرمایه‌گذاری بخش خصوصی اجراء می‌شود خاطر نشان کرد: مجوز نمک‌زدایی آب دریا در راستای تامین آب آشامیدنی از طریق سرمایه‌گذاری بخش خصوصی با قراردادهای خرید تضمینی آب توسط دولت صورت گرفته است.مدیرعامل شرکت آب و فاضلاب استان بوشهر با بیان اینکه این آب شیرین‌کن‌ها در شهرستان‌های بوشهر، عسلویه، تنگستان، کنگان و دشتستان اجراء می‌شود تصریح کرد: عملیات اجرایی بخشی از تاسیسات آب شیرین‌کن امسال آغاز شده و مابقی پس از انتخاب پیمانکار و سرمایه‌گذار در سال آینده اجرایی می‌شود.

مدیرعامل سازمان ساماندهی مشاغل شهری و فرآورده های کشاورزی شهرداری اصفهان:

شهرک خوار و بار اصفهان تابستان ۹۸ بهره برداری می شود

اصفهان – مرادیان: مدیرعامل سازمان ساماندهی مشاغل شهری و فرآورده های کشاورزی شهرداری اصفهان از بهره برداری از شهرک خوار و بار اصفهان با ۱۱۱ سوله تا تیرماه سال ۹۸ خبر داد.

به گزارش اداره ارتباطات رسانه ای شهرداری اصفهان، محمد مجیری در نشست خبری با اصحاب رسانه با اشاره به اینکه عدم استقرار واحدهای صنفی در مکان مناسب یکی از مشکلات شهر اصفهان به شمار می رود، اظهار کرد: حدود ۹۰ اتحادیه صنفی در حوزه مشاغل مختلف در شهر اصفهان فعالیت می کنند که استقرار نامناسب، مشکل مشترک همه آن ها است. وی ادامه داد: واحدهای صنفی که مشکلات ترافیکی برای شهر ایجاد کرده اند باید با همدلی میان اصناف، منسجم شده و به صورت مجتمع های دارای پارکینگ به مردم خدمات رسانی کنند. مدیرعامل سازمان ساماندهی مشاغل شهری و فرآورده های کشاورزی شهرداری اصفهان با بیان اینکه در همین راستا زمینی ۱۴ هکتاری برای استقرار واحدهای نساجی که اکنون در کردآباد مستقر هستند، در مجاورت ترمینال شرق، در ابتدای جاده نائین در نظر گرفته ایم، بیان کرد: البته برای تخصیص این زمین به شهرک نساجی اصفهان ایراداتی از سوی سازمان محیط زیست مبنی بر قرار گرفتن این شهرک در داخل شعاع ۵۰ کیلومتری شهر اصفهان، مطرح شده است.وی با بیان اینکه اگر الزامات محیط زیستی در رابطه با فعالیت واحدهای کارگاهی لحاظ شود، مانند شهرهای اروپایی شهرک های صنعتی می توانند در کنار شهرها فعالیت کنند، گفت: در صورت صدور مجوز از سوی محیط زیست تغییر کاربری زمین هم انجام و کار احداث شهرک آغاز می شود.مجیری بیان کرد: بازار خشکبار هم در میدان مرکزی میوه و تره بار اصفهان در قالب ۴۵ سوله ۵۲۰ مترمربعی با دفتر کار، در حال احداث است. عملیات ساختمانی این شهرک تا تیرماه سال آینده به پایان می رسد و با توجه به اینکه فروش سرقفلی به صنف خوار و بار اصفهان آغاز شده، در صورت بهره برداری، قطب خشکبار کشور در اصفهان شکل می گیرد.وی ادامه داد: سال آینده ۶۶ سوله دیگر هم به این ۴۵ سوله اضافه خواهد شد و در مجموع ۱۱۱ سوله در اختیار اتحادیه خوار و بار اصفهان، قرار می گیرد. این طرح به

صورت مشارکتی با حضور یک سرمایه گذار در حال ساخت است و واحدهای صنفی خوار و بار که به این شهرک منتقل می شوند، باید واحد صنفی خود را ظرف ۶ ماه تعطیل کنند.مدیرعامل سازمان ساماندهی مشاغل شهری و فرآورده های کشاورزی شهرداری اصفهان تصریح کرد: در راستای ساماندهی استقرار واحدهای صنفی در شهر، اتحادیه صنف تزئینات اتومبیل هم از ما درخواست کرده تا مکانی را به صورت مجتمعی در اختیار واحدهای این صنف قرار دهیم. این واحدها اکنون در خیابان صغیر هستند و مشکلاتی را برای ساکنان منطقه به وجود آورده اند. وی با اشاره به اینکه استقرار موزائیک سازان خیابان شهیدان منطقه ۲ نیز به دلیل تردد خودروهای سنگین، مزاحمت هایی را برای مردم منطقه ایجاد کرده است، بیان کرد: برای رفع این مشکل جلساتی را با حضور شهردار منطقه ۲ برگزار کردیم و در حال آزادسازی ۱۸ هکتار در بختیاردشت برای اختصاص به مجتمع یا شهرک موزائیک سازان اصفهان هستیم.

مجیری افزود: سرنوشت شهرک طلای اصفهان نیز به دلیل دغدغه هایی که فعالان این صنف در مورد امنیت واحدها در این شهرک داشته اند، هنوز به صورت کامل مشخص نشده است و اتحادیه طلاسازان اصفهان باید زمین ۸۰ هکتاری که برای این منظور انتخاب شده را تحویل بگیرد و با تشکیل یک شرکت سهامی، اقدام به ساخت واحدها و واگذاری کند.وی با بیان اینکه هم اکنون یک هزار و ۴۰۰ واحد ساخت طلا در شهر اصفهان و به ویژه بافت تاریخی فعالیت می کند که آلودگی محیط زیستی برای شهروندان دارد، گفت: زمینی که برای شهرک طلا اختصاص یافته در شهرک جی واقع شده و تمام کارهای اداری آن هم انجام شده است.مدیرعامل سازمان ساماندهی مشاغل شهری و فرآورده های کشاورزی شهرداری اصفهان تصریح کرد: بازار تخصصی فروش موتورسیکلت و دوچرخه نیز با زیربنای ۷۲ هزار مترمربع و در زمین ۱۵ هزارمترمربعی در میدان قدس قرار است، ساخته شود که با توجه به هزینه ۲۰۰ میلیارد تومانی این طرح، باید شهرداری با مشارکت صنف و بخش خصوصی این کار را انجام دهد.وی در مورد بازارهای کوثر شهرداری نیز با بیان اینکه این بازارها توانسته برای یک هزار نفر در شهر اصفهان شغل ایجاد کند، اظهار کرد: در حال حاضر ۱۴ واحد فروشگاهی کوثر در اصفهان فعال است که پانزدهمین واحد در مجموعه شهید کشوری در حال ساخت و زمین شانزدهمین واحد در خوراسگان در حال آماده سازی است.مجیری با بیان اینکه برای محله های کوچک که نیازی به فروشگاه های بزرگ ندارند نیز طرح بازار محله ای کوثر در حال اجراست، افزود: یکی از این بازارها در شهرک پینارت(شهرک زاینده رود) تا پایان سال جاری بهره برداری می شود. وی با بیان اینکه آمارها نشان می دهد که ۱۰ درصد از نیاز مردم اصفهان از فروشگاه های بزرگ و ۹۰ درصد از طریق فروشگاه های خرد تامین می شود، گفت: با توجه به این وضعیت، توسعه فروشگاه های بزرگ مانند کوثر منطقی است. برهمین اساس طرح فرانچایز یا ارائه برند "کوثر" به بهره برداران که قصد دارند فروشگاه های کوثر را در محلات ایجاد کنند، بعد از دریافت مجوزهای لازم از اتحادیه سراسری فروشگاه های زنجیره ای، در آینده اجرایی می شود.مدیرعامل سازمان ساماندهی مشاغل شهری و فرآورده های کشاورزی شهرداری اصفهان ادامه داد: از بهره برداران بازارهای کوثر تقاضا کردیم تا اجاره غرفه های عرضه گوشت را از قصابان دریافت نکنند تا گوشت با قیمت مناسب به دست مردم برسد.وی بیان کرد: قیمت گذاری گوشت در بازارهای کوثر از طریق کمیته قیمت در سازمان انجام می شود تا گوشت با نرخ کمتر از بازار به مردم عرضه شود.مجیری از ساماندهی بازار گل و گیاه اصفهان و کف سازی آن تا ابتدای اسفندماه جاری خبر داد و گفت: البته این بازار سال آینده به باغ تندرستی که پشت بیمارستان فارابی در حال احداث است، منتقل می شود. مساحت این باغ ۱۴،۵ هکتار و بزرگترین بازار بین المللی گل و گیاه کشور است.وی ادامه داد: برای عرضه میوه و اقلام مورد نیاز مردم در ایام پایانی سال از ظرفیت بازارهای کوثر استفاده خواهیم کرد و برای رفاه مردم، درصدد هستیم تا سهمیه بیشتری از ستاد تنظیم بازار استان برای عرضه گوشت در بازارهای کوثر دریافت کنیم.

معاون اجرایی مسجد مقدس جمکران:

برگزاری کنگره شهدای مقاومت موهبت الهی در عصر غربت شهداست

قم- معاون اجرایی مسجد مقدس جمکران گفت: برگزاری کنگره شهدا مقاومت به دست جوانان انقلابی حرکت مقدس و اثرگذاری است که ما آن را موهبت و توفیق الهی می‌دانیم و با تمام توان و امکانات در خدمت این رویداد ارزشمند خواهیم بود.

به گزارش مرکز خبر روابط عمومی مسجد مقدس جمکران، احمد حاجی‌زاده در نشست شورای سیاست‌گذاری کنگره شهدای مقاومت که به میزبانی مسجد مقدس جمکران برگزار شد، با تأکید بر اینکه کار برای شهدا و حرکت در مسیر آن‌ها حتماً عنایتی از سوی آن‌هاست، اظهار کرد: اینکه جوانانی از جنس رویش‌های انقلاب اسلامی امروز به میدان آمده‌اند تا در دوران غربت و مظلومیت شهدا نگذارند پرچم آن‌ها زمین بماند فرصت بی‌نظیری است که باید از آن به بهترین شکل در راستای اهداف نظام مقدس جمهوری اسلامی بهره‌برداری کرد. وی با تأکید بر اینکه کار نسل‌های سوم و چهارم بعد از انقلاب و جنگ تحمیلی سخت‌تر از کسانی است که در جبهه‌های حق علیه باطل در مقابل دشمنان ایستادند و برای حفظ ناموس و خاک وطن جان‌فشانی کردند، ابراز کرد: امروز ترویج فرهنگ ایثار و شهادت در جامعه ما امری حیاتی است و تنها کسی که پرچم‌داری این وظیفه خطیر را انجام می‌دهد مقام معظم رهبری است که ارتباط مستمر با خانواده‌های معظم شهدا و رسیدگی به مسائل آن‌ها نمونه ازجمله اقدامات عملی حضرت آقاست.معاون اجرایی مسجد مقدس جمکران ادامه داد: حجت‌الاسلام‌والمسلمین رحیمیان تولیت این مکان مقدس سال‌های زیادی از عمرشان را در خدمت خانواده‌های شهدا بودند و همواره بر موضوع فرهنگ‌سازی جهاد و شهادت در مسجد مقدس جمکران تأکید کرده‌اند و در این خصوص برنامه‌های خوبی توسط خادمان این آستان مقدس صورت گرفته است.حاجی‌زاده از برگزاری یادواره شهدای مقاومت با عنوان اصحاب آخرالزمانی سیدالشهدا (علیه‌السلام)، تجلیل از خانواده‌های معظم شهدا در مراسم مختلف مسجد مقدس جمکران و تکریم آن‌ها به‌عنوان بخشی از این برنامه‌ها یادکرد و گفت: برگزاری کنگره شهدا مقاومت به دست جوانان انقلابی حرکت مقدس و اثرگذاری است که ما آن را موهبت و توفیق الهی می‌دانیم و با تمام توان و امکانات در خدمت این رویداد ارزشمند خواهیم بود.

در ۴۰ سال فعالیت انقلاب اسلامی:

تعداد روستاهای برق دار چهارمحال و بختیاری ۷۲ برابر شد

شهرکرد- مدیرعامل شرکت توزیع نیروی برق چهارمحال و بختیاری گفت: در مدت ۴۰ سال فعالیت انقلاب اسلامی ایران تعداد روستاهای برق دار این استان ۷۲ برابر شده است.

فرهزاد تاکید کرد: تعدادی روستاهای بهره مندی از نعمت برق در سال ۱۳۵۷ به ۱۰ روستا می رسید که با گذشت در ۴۰ سال از فعالیت انقلاب اسلامی ایران این تعداد اکنون به ۷۱۹ روستا رسیده است.وی افزود: در این مدت تعداد مشترکان برق چهارمحال و بختیاری از ۱۸ هزار و ۲۰۰ مشترک به ۳۶۱ هزار و ۷۲۷ مشترک افزایش یافت.فرهزاد تصریح کرد: در ۴۰ سال گذشته طول خطوط فشار ضعیف چهارمحال و بختیاری از ۳۵۰ کیلومتر به ۴ هزار و ۹۸۵ کیلومتر افزایش یافته است.وی یادآور شد: طول خطوط فشار متوسط چهارمحال و بختیاری از ۴۸۰ کیلومتر به ۶ هزار و ۵۵۰ کیلومتر افزایش یافته است.مدیرعامل شرکت توزیع نیروی برق چهارمحال و بختیاری اظهار داشت: در این مدت ظرفیت ترانسفورماتورهای استان از ۱۴ مگاولت آمپر به یکهزار و ۷۲ مگاولت آمپر رسید.وی گفت: در مدت فعالیت جمهوری اسلامی ایران تاکنون ترانسفورماتورهای چهارمحال و بختیاری از ۱۲۶ دستگاه به ۸ هزار و ۴۴۱ دستگاه افزایش یافت.فرهزاد تاکید کرد: در این مدت تعداد پست های فوق توزیع چهارمحال و بختیاری از یک دستگاه با ۶۰ مگاولت آمپر ظرفیت به ۱۸ دستگاه با ۸۵۵ مگاولت آمپر رسیده است.وی افزود: در ۴۰ سال انقلاب اسلامی ایران ۲ دستگاه پست انتقال با ظرفیت ۸۵۰ مگاولت آمپر در چهارمحال و بختیاری مستقر و فعال شد.هم اینک بیش از ۳۴۰ هزار مشترک صنعتی، تجاری، کشاورزی و خانگی در چهارمحال و بختیاری زیر پوشش خدمات شرکت توزیع نیروی برق استان هستند.براساس نتایج سرشماری عمومی نفوس و مسکن ۱۳۹۵ چهارمحال و بختیاری ۹۴۷ هزار و ۷۶۳ نفر جمعیت دارد.چهارمحال و بختیاری از جمله مناطق کشور بوده که نظام جمهوری اسلامی در آن دستاوردهای فراوانی به همراه داشته است.

رئیس اداره امور بین‌الملل آستان مقدس خبرداد

تشرف بیش از ۳۰ نفر به دین اسلام در حرم حضرت معصومه(س)

قم- رئیس اداره امور بین‌الملل آستان مقدس کریمه اهل‌بیت(س) از تشرف بیش از ۳۰ نفر به دین مبین اسلام طی دو سال اخیر خبر داد و گفت: در طرح «تجربه‌های مسلمانی» هر روزه، ده‌ها نفر از کشورهای مختلف، اظهار تمایل خود را به آموزه های اسلام اعلام می‌کنند.

به گزارش پایگاه خبری آستان حضرت معصومه سلام‌الله علیها، کمال ثریا اردکانی طی گفت‌وگویی با اشاره به اینکه طی دو سال گذشته بیش از ۳۰ نفر در حرم مطهر کریمه اهل‌بیت(س) به دین مبین اسلام مشرف شدند، اظهار کرد: این افراد از کشورهای چین، فرانسه، آلمان، لوکزانبورک، سوئیس، کره جنوبی، لهستان، ژاپن، مکزیک، برزیل و... هستند که آستان مقدس در مسلمان شدن برخی از آن‌ها نقش اصلی را ایفا کرده به همین علت ارتباط با آن‌ها را به صورت مستمر دنبال می‌کند.وی اضافه کرد: در طرح «تجربه‌های مسلمانی» که توسط کارشناسان اداره امور بین‌الملل حرم مطهر برای توریست‌های غیرمسلمان همه روزه در حرم مطهر دنبال می‌شود، ده‌ها نفر از کشورهای مختلف، اظهار تمایل خود را به آموزه های اسلام اعلام می‌کنند که در این میان گردشگران آلمانی فراوانی بیشتری را به خود اختصاص داده‌اند.رئیس اداره امور بین‌الملل آستان مقدس کریمه اهل‌بیت(س) خاطرنشان کرد: علاوه بر این افراد، امور بین‌الملل آستان مقدس برنامه‌هایی برای تازه مسلمان شده‌ها در خارج از کشور دارد، به عنوان نمونه در ایام دهه کرامت برای ۱۳ نفر از تازه مسلمان شده‌های کشور سوئد پیام تبریک به همراه هدایای متبرک آستان مقدس ارسال شد و از آنان برای حضور در حرم بانوی کرامت دعوت به عمل آمد.وی با بیان اینکه اداره امور بین‌الملل حرم مطهر حضرت معصومه سلام‌الله علیها در سال جاری میزبان بیش از ۱۶ هزار گردشگر غیر مسلمان از ۸۶ کشور بوده است، تصریح کرد: آمار افراد غیرمسلمان که در طول شبانه روز در حرم مطهر حضور یافته‌اند و حضور آن‌ها به ثبت نرسیده نیز قابل توجه است.

مدیر فولاد سازی و ریخته گری مداوم شرکت فولاد هرمزگان خبر داد:

ثبت رکورد های پی در پی تولید در شرکت فولاد هرمزگان

بندرعباس- کیوان حسین پور: در آستانه ایام الله بهمن و در چهلمین سال پیروزی انقلاب اسلامی شاهد درخشش و نقش آفرینی مجدد فولاد هرمزگان در عرصه تولید هستیم و این بار نیز کارکنان این شرکت موفق شدند رکوردهای جدیدی را در تولید تختال به ثبت برسانند.

مدیر فولاد سازی و ریخته گری مداوم شرکت فولاد هرمزگان از ثبت رکورد روزانه تولید تختال در این شرکت خبر داد و گفت: کارکنان سخت کوش و پرتلاش واحد فولاد سازی در تاریخ ۲۵ دیماه ۹۷ با تولید ۵ هزار و ۹۰۴ تن تختال به رکورد جدیدی دست یافتند.احسان رسولی افزود: رکورد قبلی این واحد در ۹۶/۱۰/۲۷ به میزان ۵ هزار و ۷۵۱ تن تختال محقق شده بود که با رکورد جدید میزان تولید نسبت به رکورد قبلی ۱۵۴ تن افزایش یافته است.وی اضافه کرد: این در حالی است که طبق طراحی شرکت سازنده ظرفیت تولید کوره های قوس فولاد هرمزگان بدون در نظر گرفتن توقفات اضطرای و تاخیر روزانه ۵۰۰۰ تن تختال بوده که با این میزان تولید ۱۸ درصد نسبت به ظرفیت اسمی بیشتر تولید شده است که با در نظر گرفتن توقفات اضطراری و تاخیر تعریف شده این میزان افزایش تولید به ۳۰ درصد خواهد رسید.وی در ادامه از ثبت رکورد تخلیه ۴۷ ذوب در کورهای قوس الکتریکی خبر داد و افزود: با افزایش بهره وری و استفاده بهینه از تجهیزات موفق به ثبت رکورد تخلیه ۴۷ ذوب در کوره های قوس الکتریکی شده ایم که رکورد قبلی در کوره های قوس الکتریکی مربوط به ۹۶/۱۰/۲۹ و به میزان ۴۶ ذوب بوده است.مدیر فولاد سازی و ریخته گری مداوم فولاد هرمزگان از اجرای موفق دستور العمل های عملیاتی، افزایش بهره وری و استفاده بهینه از تجهیزات به عنوان عاملی که بیشترین تاثیر را در کسب رکورد داشتند یاد کرد و افزود: رکوردهای بدست آمده راه این واحد را در دستیابی به اهداف سالیانه خود هموارتر خواهد ساخت.وی به سایر عوامل تاثیر گذار در ثبت این رکورد نیز اشاره کرد و گفت: همکاری خوب ناحیه احیا ، تامین پایدار و مطلوب گندله توسط همکاران خرید، تخلیه مناسب ذوب در کوره های قوس الکتریکی آماده بکار بودن جرثقیل های سقفی برای انتقال مذاب، آماده بکار بودن ماشین ریخته گری، گرید و متوسط عرض مناسب، آماده سازی مناسب ذوب از نظر دما و آنالیز و زمان و ارسال به ریخته گری، جمع اوری مناسب و بدون توقف سرباره از دلایل دستیابی به رکورد بوده است.رسولی ، با تاکید بر ضرورت تثبیت این شرایط و لزوم دستیابی به رکوردهای بالاتر افزود: با کمک و همدلی همه واحدهای مربوطه می توانیم به شرایط مطلوب تری برسیم.وی اظهار امیدواری کرد: با بهینه کردن خطوط تولید امکان افزایش تولید و تحقق رکوردهای جدید به زودی میسر خواهد شد.مدیر فولاد سازی و ریخته گری مداوم فولاد هرمزگان در پایان از تلاش تمامی کارکنان ناحیه فولاد سازی و ریخته گری مداوم و همکاری واحدهای پشتیبانی و پیمانکاران حاضر در ناحیه و همچنین از حمایت های مدیریت ارشد سازمان و معاون بهره برداری که در تحقق اهداف شرکت همواره مشوق کارکنان بودند تشکر و قدردانی کرد.

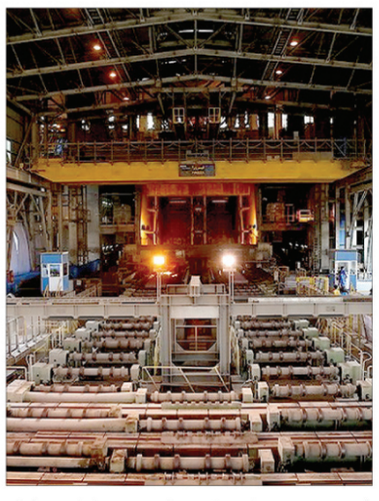

اخبار ایران

مرمت مسجد سپهداری بازار تاریخی اراک در دستور کار قرار گرفت

اراک - تهمینه دباغچی: مدیرکل میراث فرهنگی، صنایع‌دستی و گردشگری استان مرکزی گفت: مرمت مسجد سپهداری بازار تاریخی اراک در دستور کار قرار گرفت.

علیرضا ایزدی با اشاره به در دستور کار قرار گرفتن مرمت مسجد سپهداری بازار تاریخی اراک بیان کرد: برآوردهای لازم و نقشه‌های اجرایی مرمت این مسجد تاریخی تهیه شده و طرح در اختیار ستاد بازآفرینی شهری قرار گرفته تا با رایزنی‌های صورت گرفته مبلغ ۲ میلیارد و ۵۰۰ میلیون ریال اعتبار جهت این امر جذب شود . وی افزود: مسجد تاریخی سپهداری که به عنوان حوزه علمیه امام خمینی(ره) شناخته می‌شود از بناهای تاریخی دوره قاجار است، این مسجد چهار ایوانی با گنبدخانه‌ای در ضلع جنوبی، اولین مدرسه شهر نیز بوده که در دوره اول شهرسازی در زمان فتحعلی شاه قاجار احداث شد. ایزدی با تاکید بر اینکه این مسجد-مدرسه به عنوان نگین بازار تاریخی شهر یکی از مراکز مهم و تاثیرگذار در شکل‌گیری بافت فرهنگی، مذهبی و علمی اراک بوده است، افزود: این مسجد بزرگانی چون امام خمینی(ره)، آقا نورالدین عراقی، آیت‌الله گلپایگانی و آیت الله اراکی را در دامان خود آموزش داده، همچنین یکی از مراکز مشروطه‌خواهی مردم به رهبری آقا نورالدین بوده و در واقع بانگ آزادی‌خواهی مردم از این مسجد تاریخی برخواسته است . مدیرکل میراث فرهنگی، صنایع‌دستی و گردشگری استان مرکزی گفت: مجموعه میراث فرهنگی استان در تلاش است در ادامه طرح‌های مرمتی بازار تاریخی، گام به گام هسته اصلی شهر را با نگاه کارشناسی و مسئولیت‌پذیری اجرایی ساماندهی کند، اما در این مسیر لازم است دیگر ارگان‌ها و نهادهای دخیل، باب یک همکاری همه‌جانبه را باز کنند تا با سرعت بیشتر و کیفیت بالاتری این وظیفه همگانی به انجام برسد چراکه بازار، ستون فقرات اراک محسوب می‌شود و هیچ مسئولی نمی‌تواند نسبت به عامل پایداری شهر بی‌تفاوت باشد

در جلسه حفاظت شهرستان علی آباد:

نیروهای حفاظتی در منطقه بایستی حضور فعال و هوشیارانه داشته باشند

گرگان- نادر کرمی: در جلسه ای با حضور رییس اداره منابع طبیعی شهرستان، فرماندهی یگان حفاظت، روسای واحدهای اداره و ناظرین طرح ها در محل اداره منابع طبیعی شهرستان علی آباد برگزار گردید.

رییس اداره منابع طبیعی این شهرستان با تاکید براهمیت موضوعات حفاظتی منطقه اظهار داشت:» بایستی کلیه واحدها هر دوهفته یک بار گزارش عملکرد خود را به یگان حفاظت شهرستان ارائه دهند.»وی ادامه داد:» با توجه به اهمیت بسیار محدوده های حفاظتی این شهرستان به دلیل حضور ذخیره گاه سرخدار ،بایستی نیرو های حفاظتی در ایست های بازرسی حضور فعال و هوشیاری داشته باشند.»مهندس پرتوی در خاتمه عنوان کرد:» کلیه ی مشاهدات تنظیمی در محدوده طرح های جنگلداری مستقیما به واحدهای منابع طبیعی مربوطه مکاتبه و جهت اطلاع به اداره شهرستان انعکاس داده شود."

در چهل سالگی انقلاب

۱۳ طرح هادی روستایی در چهارمحال و بختیاری آماده بهره برداری شد

شهرکرد- مدیر کل بنیاد مسکن انقلاب اسلامی چهارمحال وبختیاری گفت: در آستانه جشن چهلمین سالگرد پیروزی انقلاب اسلامی ۱۳ طرح هاددی روستایی با اعتباری افزون بر ۸۱۲ میلیارد و ۵۰۶ میلیون ریال در این استان تکمیل و آماده بهره برداری شد.

سهراب رییسی اظهار داشت: این تعداد طرح در ۹ شهرستان استان انجام شده ضمن آنکه سایت مسکن مهر شهرستان اردل با ۴ میلیارد ریال آماده تحویل به متقاضیان است.وی از افتتاح ۴۰ واحد مقاوم سازی مسکن روستایی در ایام الله فجر خبر داد و تصریح کرد: تحویل تعداد ۴۰ سند مالکیت شهری زیر ۱۲ هزارخانوار از دیگر هدایای این نهاد به روستاییان است.مدیرکل بنیاد مسکن انقلاب اسلامی چهارمحال وبختیاری، همچنین اعطای کمک بلاعوض ۵۰ میلیون ریالی به ۴۰ نفر و واگذاری ۴۰ واحد مسکونی با تسهیلات ارزان قیمت به مشمولان را از دیگر طرح های تکمیلی و آماده بهره برداری این نهاد مردمی دانست.به گفته وی، از ابتدای تاسیس بنیاد مسکن انقلاب اسلامی تاکنون ۵۴۴ طرح هادی روستایی با هدف توسعه و عمران روستاها با توجه به شرایط فرهنگی، اقتصادی و اجتماعی و تامین عادلانه امکانات از طریق ایجاد تسهیلات اجتماعی در روستاهای این استان اجرا شده است.چهارمحال و بختیاری با ۹۴۷ هزار نفر جمعیت بیش از ۸۴۰ روستا و آبادی دارد.

برگزاری دوره آموزشی آشنایی با اصول و فنون مذاکره و میانجیگری در منابع طبیعی گلستان برگزار شد

گرگان- نادر کرمی: محسن مهاجر رئیس اداره آموزش و ترویج از برگزاری دوره آموزشی آشنایی با اصول و فنون مذاکره و میانجیگری در منابع طبیعی به مدت ۱۸ ساعت خبر داد.

محسن مهاجر تعداد فراگیران در این دوره آموزشی را ۳۷ نفر اعلام کرد و گفت: «این فراگیران شامل روسای ادارات منابع طبیعی شهرستان های حوزه های هدف آبخیز، رابطین آموزش و ترویج شهرستان های فوق و تسهیلگران حوزه های آبخیز و کارشناسان ستادی مرتبط با صندوق توسعه ملی می باشند.»وی بیان داشت:» هدف از برگزاری این دوره ها شرح چگونگی تاثیر (مثبت یا منفی) تضادها و اختلافات بر مدیریت همکاری منابع طبیعی و معیشت پایدار، معرفی روش های مختلف اداره و مدیریت اختلافات برای کمک به تصمیم گیری صحیح و یافتن مناسب ترین راه حل، معرفی اصول مذاکره برای رسیدن به توافق و برخورد سازنده با تضادها و اختلافات موجود و نتیجه گیری مطلوب از آنها، پیاده سازی فرآیند و روش های مذاکره و حساس کردن گروه های میانجی در رابطه با نقش و مسئولیتی که به عهده آنان است، نیز می باشد."